

LIMBO. Está pausada la obra del albergue para migrantes en Huehuetoca, que se prometió para diciembre

Aguardan inicio de obra

Va lento albergue migrante

Ruth Muñiz

► Permanecen ilegales viviendo en carpa que ya fue amueblada gracias a donativos

HUEHUETOCA.- La construcción del albergue para migrantes en este municipio no ha comenzado y los indocumentados todavía duermen dentro de una carpa instalada tras el desalojo del albergue de Tultitlán.

El Secretario de Gobierno, Ernesto Nemer, aseguró hace un par de semanas que dicho centro de atención estará listo a finales de este año, pero por ahora únicamente se construye en el predio una cocina provisional que gestionó la Diócesis de Cuautitlán, encargada del refugio.

“El material de construcción

que tenemos, los ladrillos y la grava es por que estamos haciendo una cocina provisional, para calentar alimentos, pero eso es material que nos donaron, no es parte del proyecto, ese no ha comenzado”, explicó Mario, el encargado del albergue.

En el predio de 10 mil metros cuadrados tendrá capacidad para albergar a 600 migrantes al día.

En un recorrido por la zona se observó que a pesar de que sólo

está la carpa, ésta ya tiene muebles que la gente de la comunidad y grupos de voluntarios han donado al padre Juan Antonio Torres Tapia, responsable del refugio

“La gente nos ha donado 30 literas, algunas mesas, sillas, cosas para que el albergue vaya tomando forma y las personas estén más cómodas”, explicó Mario.

Dentro del perímetro que

abarca el terreno que el Gobierno del Estado de México adquirió para la construcción del albergue se observan algunos ladrillos apilados, con los que también planean construir una recepción provisional para guardar los registros de los centroamericanos.

En septiembre REFORMA publicó una entrevista con Nemer en la que aseguraba que la construcción quedaría lista en diciembre en el predio que se adquirió por 5 millones 370 mil pesos.

“Luego de concretada la compra, es necesario tener el proyecto ejecutivo y en unos cuatro meses lo tendremos construido”, dijo Nemer en aquella ocasión.

Se prevé que el albergue esté vigilado por al menos dos patrullas de la Secretaría de Seguridad Ciudadana para evitar actos vandálicos y molestias a los vecinos de la zona.



Padecen migrantes

Los centroamericanos aún no tienen un albergue fijo, pues no ha arrancado su construcción.

Julio 9. Cierran la casa del Migrante San Juan Diego, en Tultitlán, debido a las quejas de los vecinos, que acusaban robos, abusos y suciedad.

Julio 11. La casa ubicada en Lechería es desocupada por la Diócesis de Cuautitlán y entregada a los habitantes de la colonia; hasta ahora no se le ha dado un nuevo uso.

Julio 13. Se instala una carpa provisional debajo de un puente, en Tultitlán, luego del cierre del Albergue San Juan Diego.

Agosto 8. Abren el Albergue particular Hermano Migrante San José, en Huehuetoca.

Agosto 3. El albergue provisional con carpas es trasladado a Huehuetoca, donde el Gobierno del Estado de México y la Diócesis de Cuautitlán anuncian que se construirá el nuevo refugio.

Sep. 30. El Secretario de Gobierno mexiquense, Ernesto Nemer, asegura en entrevista que la construcción del albergue será terminada a finales de año.



> El albergue provisional ya fue amueblado.

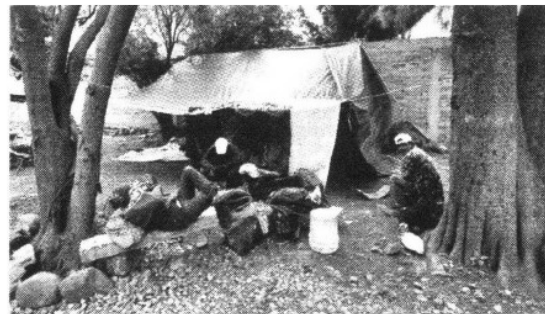

Disgusta casa a vecinos

HUEHUETOCA.- El albergue particular Hermano Migrante San José ya comienza a ser un problema para los vecinos, quienes acusan a los indocumentados de orinar en la calle.

“Al principio estábamos bien, convivíamos bien, nos daba gusto ayudarlos, pero ahorita ya hacen lo que quieren y como pueden entrar y salir a la hora que quieran, ya se están adueñando de la zona”, acusó Ber-

tha Angeles, vecina del poblado de San Bartolo, donde se encuentra este refugio.

Los vecinos exigen que haya más orden en los reglamentos del refugio.

“Que se porten bien, que ya no anden charoleando, que no se hagan del baño afuera y no estén pidiendo todo fiado en las tiendas”, dijo Antonio Jiménez, quien tiene una tienda de abarrotes.

