

Armadas hacia el 2012

JUICIOS Y PREJUICIOS

•ALBERTO RUY SÁNCHEZ •ANILÚ ELÍAS •BEATRIZ CLAUDIA ZAVALA •ENRIQUE BÁTIZ •ENRIQUE KRAUZE
•EDUARDO LIZALDE •JOSÉ FERNÁNDEZ SANTILLÁN •JOSÉ SOLÉ •LORENZO MEYER •MIGUEL LEÓN-PORTILLA
•RAFAEL TOVAR Y DE TERESA •RICARDO RAPHAEL DE LA MADRID •ROLANDO CORDERA



Josefina Vázquez Mota

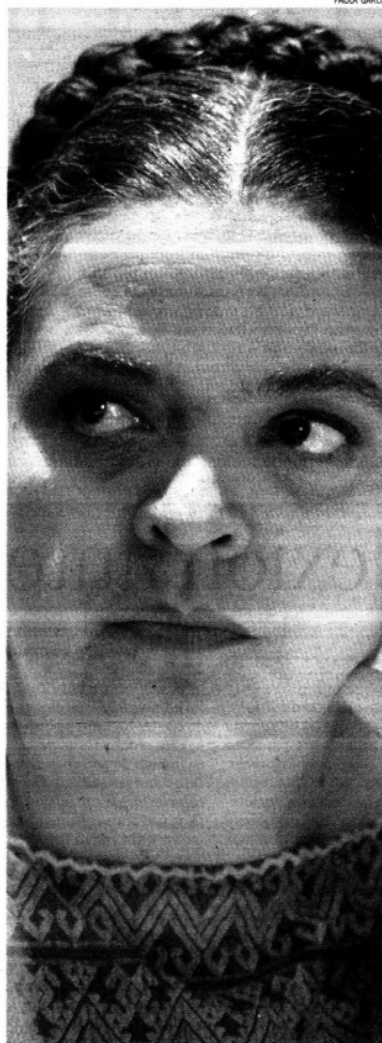

Beatriz Paredes



Amalia García



Continúa en siguiente hoja

“Beatriz Paredes, Amalia García y Josefina Vázquez Mota, con posibilidades para alcanzar la Presidencia”: José Fernández Santillán

►Cristina Renaud y Dunia Rodríguez

México se ha tardado en reconocer el papel de la mujer, pero si llega una a la presidencia nuestro país estaría a la par de otras naciones donde la presencia femenina en el gobierno es común, señala José Fernández Santillán.

Con miras a las elecciones de 2012, el filósofo y político, conocido por sus aportaciones al debate sobre la sociedad civil y la democracia en las sociedades contemporáneas, señala a tres mujeres para ocupar la silla presidencial.

Beatriz Paredes, del Partido Revolucionario Institucional (PRI), Amalia García, del Partido de la Revolución Democrática (PRD), y Josefina Vázquez Mota, del Partido Acción Nacional (PAN), primero tendrían que librar una batalla con “los hombres fuertes” de sus respectivos partidos, advierte.

Traductor y discípulo del filósofo italiano Norberto Bobbio, el entrevistado destaca en cada una de ellas amplias virtudes, pero reconoce la necesidad de “superar el machismo histórico en este país y darle la oportunidad a las mujeres”.

Fernández Santillán, quien actualmente es Director del Centro de Investigaciones en Humanidades del Tecnológico de Monterrey, campus Ciudad de México, explica para TODAS que dar oportunidad a las mujeres no significa “conceder, sino simplemente permitir lo que ya existe”.

Apunta, haciendo un corte transversal: “Es cierto, las mujeres han estado en política debajo de los hombres, pero también debemos ver qué mujeres y qué corriente política. El PRI, PAN, PRD y otras fuerzas políticas tienen

gente del género femenino muy representativas, muy respetables, que han hecho cosas muy importantes para el país, que han militado, entre otras cosas, en la lucha feminista”.

Mujeres como Patricia Mercado, Rosario Ibarra o Cecilia Soto. “Pero para conquistar la cima hay que conquistar los niveles medios y altos, para tener una plataforma de despegue, que no sea una excepción sino la regla, que vayamos igualando los hombres y las mujeres también en política”, destaca.

¿Qué opina de Beatriz Paredes?

Es la política más completa que hoy por hoy tiene el país. Experiencia, carrera legislativa y administrativa; sensibilidad política y, sobre todo, con una tendencia social muy clara, son las cualidades de Beatriz Paredes para el filósofo José Fernández Santillán.

“Creo que de las tres posibles mujeres que apuntalaría cada uno de los partidos, es la única que tiene la característica de haber cubierto el área diplomática”.

Beatriz Paredes, además, tiene “preparación cultural, preparación como escritora la tiene,

como ensayista, y conocimientos económicos y de relaciones internacionales”, abunda el entrevistado, quien forma parte del comité editorial de Ciencia política del Fondo de Cultura Económica.

“Mi opinión es muy positiva para Beatriz”, expresa el también miembro del Consejo Académico del Archivo General de la Nación.

¿Amalia García qué opinión le merece?

Siempre comprometida con

las causas sociales. De toda la trayectoria, desde el Partido Comunista, el PSUM, el PMS, el Frente Democrático Nacional y, finalmente, el PRD. Evolucionó ideológicamente hacia un socialismo democrático y ha sido una de las figuras emblemáticas del PRD.

Amalia García “es una mujer instruida y ha sabido mediar dentro de las turbulentas aguas de la izquierda mexicana”, puntualiza el doctor en Historia de las Ideas Políticas por la Universidad de Turín, Italia.

Tanto Amalia como Beatriz, dice, “se reconocen en la izquierda, una en la izquierda del PRI y otra en la izquierda del PRD, pero es una izquierda democrática, una izquierda institucional, una izquierda con historia, no una izquierda desmelenada, desparpajada o militante de causas insurreccionales”.

¿Cómo ubica a Josefina Vázquez Mota?

La ubico a la derecha de la derecha. Es una persona que piensa en términos neoliberales; toda su cuadratura de la vida económica es en ese sentido. Es una mujer conservadora, muy brillante, que está muy en las confianzas del presidente de la República, tanto así que la puso en la Secretaría de Educación Pública”.

A pesar de que Josefina Váz-

Continúa en siguiente hoja

Página 2 de 6

Fecha 11.01.2010	Sección Todas	Página 1-4-5
---------------------	------------------	-----------------

que Mota tenga hoy la coordinación de la bancada del PAN en el Congreso, este espacio está mermado, en declive, y tendría

que buscar nuevas fórmulas para renovarse ideológicamente y evitar el hundimiento experimentado por la derecha internacional que se venció junto con el neoliberalismo, manifiesta.

¿Qué posibilidades de ganar tienen Beatriz, Amalia y Josefina si fueran las candidatas?

Compiten con un grupo de hombres muy fuertes en cada uno de sus partidos, dice el ganador, entre otros, del Premio Nacional de Administración Pública, otorgado por el INAP, y el Premio Universidad Nacional en el área de Ciencias Sociales.

Fernández Santillán, miembro del Sistema Nacional de Investigadores desde 1986, donde ha logrado alcanzar la máxima categoría en dicho sistema, que es el nivel 3, y también miembro de la Academia Mexicana de Ciencias, expone:

"Beatriz Paredes tiene frente a sí a Manlio Fabio Beltrones y a Enrique Peña Nieto, entre los que van a la punta. Hay otros más que van un poquito más rezagados, pero que también están haciendo su esfuerzo, como Fidel Herrera y otros gobernadores".

En el panorama priista, el entrevistado también vislumbra otra mujer: "Entre las muchas que podría nombrar sobresale, en cuestiones políticas, María de los Ángeles Moreno. Ella es la que se le ha puesto enfrente a Enrique Peña Nieto para llamarlo a respetar el Estado laico, entre otros temas. Es una persona a la que se le reconoce como senadora, pero no sólo tiene pre-

sencia en el PRI sino también en otros partidos. No es una persona que pase inadvertida".

Por lo que toca a Amalia García, subraya: "Está

peleando ni más ni menos que con dos gallos de espolones como son Andrés Manuel López Obra-

dory Marcelo Ebrard. Ahí, los mismos perredistas han dicho que en 2011 van a ver quién es el mejor situado en términos de estadísticas y de encuestas para que todos apoyen a ese mismo".

Fernández Santillán destaca la fuerte presencia "lopezobradorista", misma que fue demostrada en el reciente congreso refundacional del PRD, donde "quedó muy claro quién es el que maneja los hilos". Aunque la presencia de López Obrador no opaca la función del hoy jefe de Gobierno del Distrito Federal, apunta que el gran reto para Amalia García sería "coaligar a las dos grandes alas del PRD que han estado en disputa en los últimos años".

Al referirse a los competidores que tendría que librar Josefina Vázquez Mota, en caso de ser considerada candidata del PAN, apunta:

"Yo veo a Ernesto Cordero muy apuntalado, sobre todo ahora con el brinco que dio a la Secretaría de Hacienda. Recordemos que varios presidentes de la República ya no salieron de la Secretaría de Gobernación sino que salieron del sector financiero, sea de Programación y Presupuesto o de Hacienda".

De los tres partidos, el PAN es el que menos definidos tiene a sus candidatas, pero "la persona

que más frecuentemente oigo nombrar cuando los panistas dicen: bueno es mentira que no tengamos candidatas a la presidencia de la República y siempre sale a relucir Josefina Vázquez Mota, porque además es bien querida dentro de Acción Nacional y dentro de la propia corriente calderonista, de la cual seguramente va emerger el candidato presidencial".

El autor de *Hobbes y Rousseau. Entre la autocracia y la democracia*, opina que dependiendo de la importancia que represente el futuro del país, si estará cifrado en lo financiero o en lo político, el PAN tendría a cuatro nombres en el tintero: Josefina Vázquez

Mota, Ernesto Cordero, Fernando Gómez Mont "y, obviamente, Alonso Lujambio".

"Los cuatro son del círculo más interno del calderonismo que hizo a un lado las corrientes que no eran afines a su posición, primero la de Santiago Creel y luego la de Manuel Espino", subraya.

TRES MUJERES, TRES PARTIDOS

"Imaginemos por un momento que los tres partidos postulan a tres mujeres, eso ya puede ser, es, una realidad. Yo creo que la política mexicana daría un vuelco, porque inmediatamente las mujeres serían las primeras movilizadas en las calles para apoyar a las suyas, porque son muy solidarias", admite Fernández Santillán.

Anticipándose como un seguidor de las manifestaciones de las mujeres, y basándose en Alexis de Tocqueville, anota: "Aquel país que respete y reconozca a sus mujeres es el país que puede tener un futuro más halagüeño".

Reconoce la cara oscura donde aparece la vejación, asesinato, humillación, marginación y violencia que a lo largo de los siglos se han perpetrado en contra de las mujeres. Pero advierte:

"Hemos tenido en la sumisión a más de la mitad del país, imaginémoslo lo que sería el sector femenino de México movilizado, en términos culturales, en términos educativos, en términos políticos, sociales: sería otro país". ■

LA PRIMERA BATALLA SERÁ CON LOS HOMBRES FUERTES DE CADA PARTIDO

RENÉ SOTO

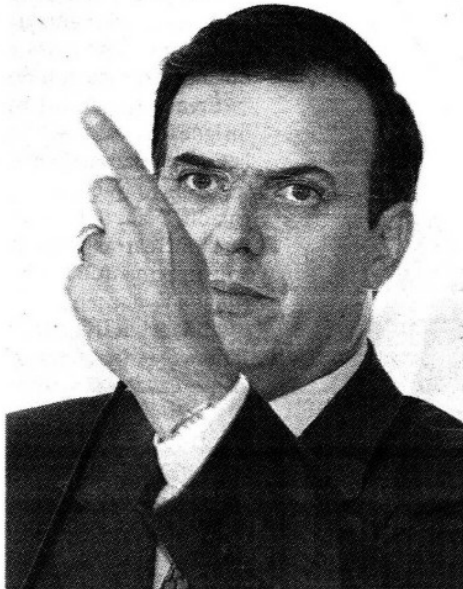

Marcelo Ebrard

OSWALDO RAMÍREZ



Andrés Manuel López Obrador

CLAUDIA GUADARRAMA

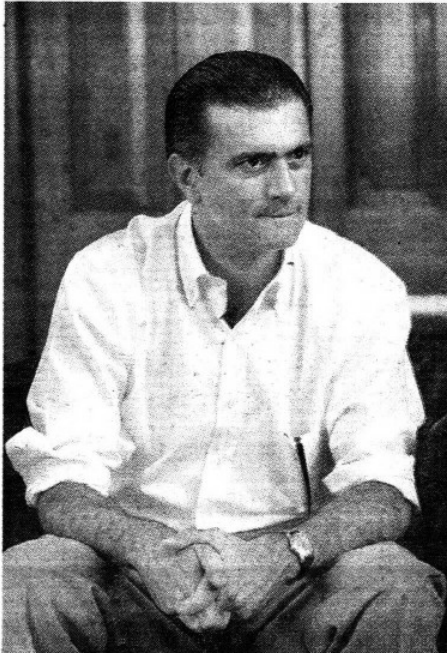

Alonso Lujambio

MÓNICA GONZÁLEZ



Enrique Peña Nieto

Continúa en siguiente hoja

Fecha 11.01.2010	Sección Todas	Página 1-4-5
----------------------------	-------------------------	------------------------

HÉCTOR TÉLIZ

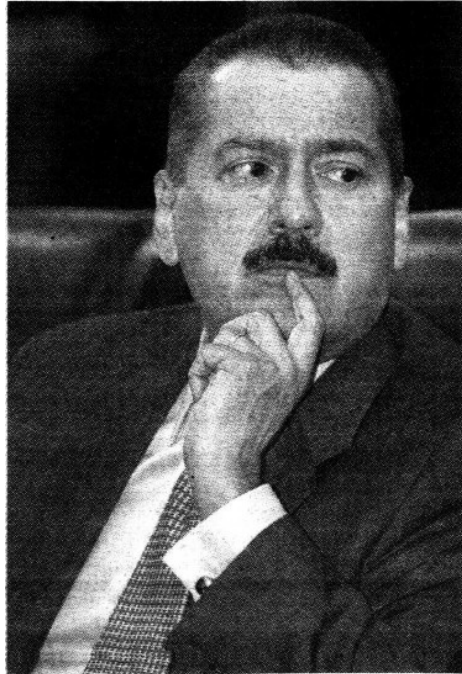

Manlio Fabio Beltrones

MARTÍN SALAS



Fernando Gómez Mont



JESÓS QUINTANAR

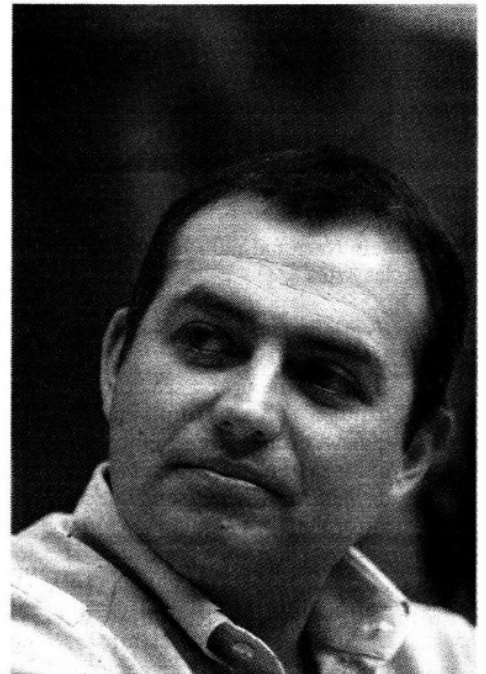

Ernesto Cordero

Continúa en siguiente hoja

Página 5 de 6

Fecha 11.01.2010	Sección Todas	Página 1-4-5
----------------------------	-------------------------	------------------------



MÓNICA GONZÁLEZ

José Fernández Santillán