

OTO: EL SOL DE HIDALGO / OEM-INFORMEX

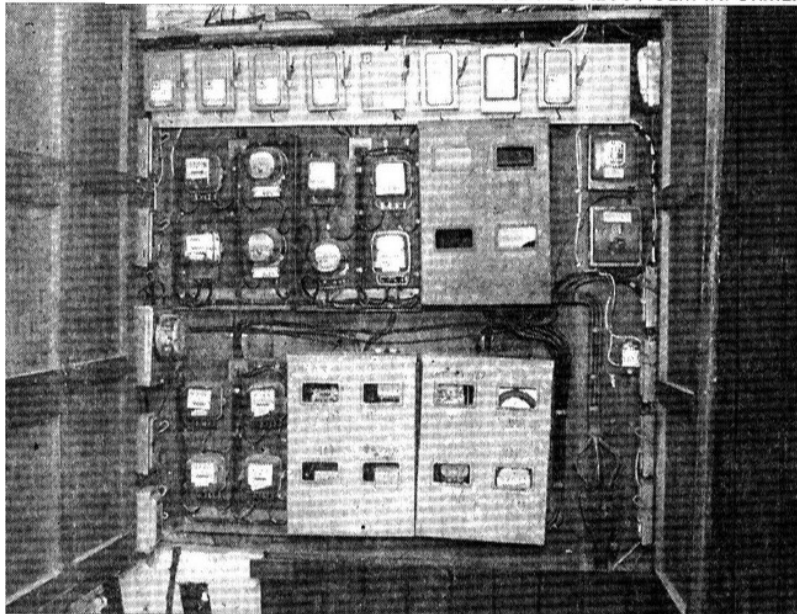

► LA CFE podrá cortar la luz de manera electrónica a morosos.

Reemplaza CFE medidores tradicionales por digitales

El Sol de Hidalgo

PACHUCA, Hgo. (OEM-Informex).- La Comisión Federal de Electricidad (CFE) empezó a instalar medidores digitales de consumo eléctrico conectados a una central, desde la cual podrá cortarse el servicio a los morosos, sin necesidad de desconectar cables en la vía pública.

Además, otra innovación consiste en que podrá cubrirse el costo del servicio con tarjetas de prepago y las habrá desde 30 pesos, como se hace con la telefonía móvil.

El exdirigente del **Sindicato Mexicano de Electricistas (SME)**, Luis Espinoza López, expresó que el servicio de electricidad está perdiendo su carácter social que lo identificó históricamente, pues ahora "se le quiere ver sólo como un negocio".

Aparte de que están elevando las tarifas por consumo de electricidad,

ahora la CFE podrá, literalmente, restringir o suspender el suministro desde una base de datos, como se hace actualmente con el servicio de telefonía o de televisión por cable.

Todo esto es posible, porque se han modificado las líneas tradicionales al reemplazarse por la moderna fibra óptica.

Ahora mismo ya se están instalando en Pachuca y otras de las ciudades más pobladas en el estado de Hidalgo, módulos de la Comisión Federal de Electricidad, donde podrán hacerse pagos por el servicio recibido o adquirir tarjetas de prepago.

De acuerdo con el exdirigente de los **electricistas**, desde siempre se habían aplicado subsidios y tarifas de carácter social para este indispensable servicio, el cual no es un lujo como el teléfono o televisión de cable, sino una necesidad elemental.

