

Fecha <b>08.11.2010</b>	Sección <b>Deportes</b>	Página <b>6</b>
----------------------------	----------------------------	--------------------

## PREMIER-CONADEIP **Monterrey** y Aztecas, en las semifinales

**POR ARMANDO ARREGUÍN**

Los **Borregos** Salvajes del **Tec**, **Monterrey** en contra de sus hermanos del **Tec**, Toluca y Aztecas de la UDLA en contra de los lanudos del Campus Estado de México son los partidos de la ronda de semifinales de la Conferencia Premier de la CONADEIP.

El partido entre los lanudos nortños y sus hermanos mexiquenses se jugará el próximo viernes por la noche en el Estadio Tecnológico, mientras que el segundo, que será entre los Aztecas y los del Lago de Guadalupe, tendrá como escenario el estadio "Templo del Dolor" de Cholula, Puebla, el sábado a mediodía.

Los **Borregos** CEM (4-5), del coach Enrique Borda, consiguieron el pase a dicha ronda al derrotar 40-22 a sus hermanos del Ciudad de México (7-2), del coach César Martínez, que tuvieron uno de los mejores registros en ganados y perdidos.

Sin embargo, en esta ocasión el CCM nunca pudieron frenar los embates de los mexiquenses y así vieron frenadas sus aspiraciones de clasificar a las semifinales en donde la figura del

partido resultó sin duda alguna el pateador Eric Gómez quien consiguió cuatro puntos extras y cuatro goles de campo para sumar 16 puntos.

Mientras tanto, los **Borregos** Campus Toluca (5-4), del coach Juan Carlos Maya, obtuvieron su boleto a semifinales al doblar 30-23 a sus hermanos del Campus Puebla (3-6), del coach Arturo Vázquez, con una destacada actuación de Dwein Juárez y José Alberto Ortiz.

FOTO: OEM-INFORMEX

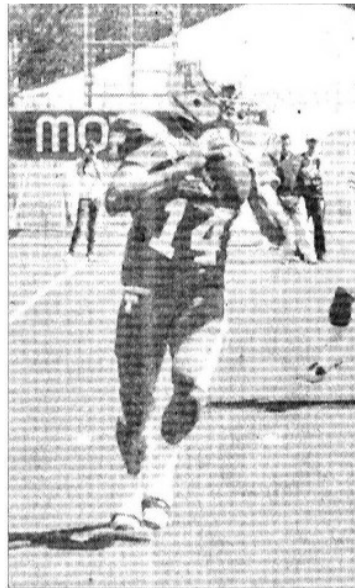

» EL TEC Puebla se quedó en la orilla.

