

PEPE GRILLO

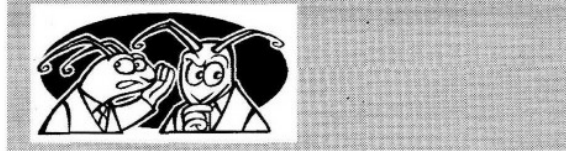

CC: PRD se quedó atrás

Con la franqueza de siempre, Cuauhtémoc Cárdenas respondió a la pregunta de si le gustaría que Lázaro sea el líder del PRD:

“A nadie le deseo una vida dentro de un partido como el PRD, en las condiciones en que se encuentra desde hace tiempo”.

Y apuntó culpas con claridad: *la división interna y los conflictos por el poder que se generan en las tribus perredistas.*

¿Cárdenas reforzó el consejo a su hijo?: el PRD está rezagado para el 2012, y le queda poco tiempo para rehacer el camino.

Millonaria residencia de El JJ

Costosa la residencia donde *El JJ* pasó un año escondido en Ahuehuetes 1455, Bosques de las Lomas. El GDF ya le echó el ojo, y se expropiará “conforme a la ley”.

Es una residencia de lujo, no como casitas de Tepito, y deberán informar qué harán con ella, porque ni modo de demolerla.

Son casas de mantenimiento muy caro.

Subejercicios en 2010

No es que no haya dinero para infraestructura en México, es que hay subejercicios que se corregirán en 2011, dijo Dionisio Pérez-Jácome.

Señaló que fue del 10 por ciento el gasto que no se hizo, y que la SCT dinamizará el Programa Nacional de Infraestructura.

El país tiene mejores condiciones económicas y el avance impulsará el interés de inversionistas, señaló.

Reeligen en IFAI a Peschard

En el IFAI reeligieron como presidenta a Jacqueline Peschard.

Adelantaron la decisión, *para dar al Instituto un mandato claro y un liderazgo fuerte frente a los*

asuntos en puerta.

Como la protección de datos personales en posesión de particulares.

IFAI defenderá y consolidará los avances en transparencia, dijeron.

Apoya PRI turismo de Guerrero

Los que saben de Turismo, porque lo manejaron, se reunirán mañana con Manuel Añorve, candidato del PRI a gobernar Guerrero.

Hizo la convocatoria Emilio Gamboa, que dirige la CNOP del PRI.

Asistirán a lo que será una sesión de trabajo Silvia Hernández, Jesús Silva Herzog, Pedro Joaquín Coldwell, Alfredo del Mazo, Romárico Arroyo, y Gamboa, que estuvo en Turismo.

Y prestadores de servicios, para que hagan preguntas.

El tiempo mata alianzas...

...O las apresura, sin analizar las ventajas y desventajas.

El sábado vence el plazo para alianzas en Nayarit, y ni Marcelina García ni Guadalupe Acosta aceptan declinar a favor del otro.

El PAN entregará hoy a Juan Molinar la jefatura de elecciones.

A ver si allí rinde mejores cuentas que en el IMSS y SCT.

SME: urde batalla campal

Los muchachitos broncos de Martín Esparza mostraron “sus armas” para exigir que les creen una nueva LyFC.

A golpes, empujones y mentadas se metieron a la Cámara de Diputados.

Con todo cinismo Esparza culpó al presidente Calderón de la batalla campal entre su “SME” y el SUTERM, que él provocaría.

La amenaza tendría la venia de Ebrard.

pepegrillo@cronica.com.mx

