

El procurador aún reúne evidencia, incluida la del DF; el perredista sigue en coma

Guerrero: MP no investiga paliza, espera pruebas

- La Permanente demanda a la fiscalía estatal informe sobre el ataque

La procuraduría estatal aún reúne evidencia, incluida la del DF

Guerrero: MP, sin pruebas de la paliza a perredista



Continúa en siguiente hoja

Página 1 de 3
\$ 127960.93
Tam: 859 cm2
GNAJERA

El Congreso de la Unión pidió a la PGJ un informe de las investigaciones sobre el ataque contra Guillermo Sánchez Nava, quien continúa delicado

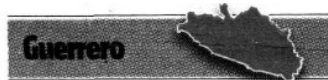

Guerrero y México ▶ Javier Trujillo y Fernando Damián

A diez días de la golpiza que mantiene en coma al representante del PRD ante el Instituto Electoral del Estado de Guerrero, Guillermo Sánchez Nava, la Procuraduría General de Justicia del estado carece de pruebas para investigar los hechos, por lo que no hay avances en las pesquisas.

Por su parte, el pleno de la Comisión Permanente del Congreso de la Unión solicitó a la procuraduría estatal un informe de las pesquisas sobre la agresión al representante de la alianza PRD-PT-Convergencia y acordó un grupo de trabajo para dar seguimiento a los comicios.

Respecto a las investigaciones, ni las fotografías de la presunta agresión difundidas en distintos medios locales y nacionales donde se muestra el automóvil marca Nissan, tipo Sentra, que manejaba Sánchez Nava, destrozado del parabrisas y con golpes en el cofre, ni la de un perito recogiendo una gorra verde del PRI, están integradas en la averiguación previa que se presentó, por lo que no hay evidencia de los probables responsables, asegura la procuraduría local.

Sin precisar fecha, el fiscal especial de la procuraduría estatal, Jesús Miranda Rodríguez, asignado al caso, informó que obligará, incluso con el uso de la fuerza pública, a que los posibles testigos declaren sobre la agresión de la que fue objeto Sánchez Nava.

En la denuncia presentada por el presidente estatal del PRD, Misael Medrano Baza, con número de averiguación BRA/SC/06/058/2011, responsabilizaron a presuntos bri-

gadistas del PRI como la causa del acto violento que mantiene con coágulos en la cabeza derivados del traumatismo craneoencefálico al dirigente perredista.

Se informó que la Procuraduría General de Justicia del Distrito Federal, desde esa fecha, también abrió una investigación, la cual habrá de integrarse a la averiguación previa iniciada desde el pasado 11 de enero en Chilpancingo.

El Ministerio Público tampoco dio fe de nada de lo que después se presentó ante los medios de comunicación: ni la gorra de Yo

Amo Guerrero, del PRI, ni las fotos que se difundieron en los medios de comunicación; es decir, "no obran en la indagatoria".

De la supuesta camioneta donde se transportaban los agresores que tenía placas del Estado de México, la procuraduría de Guerrero asegura que "alguien, no se sabe quién, se la llevó, y nadie vio nada de la gorra".

Del estado de salud del perredista, el parte médico refiere traumatismo craneoencefálico de tercer grado, hematomas, escoriaciones. Se veía muy golpeado, concluye.

La denuncia que presenta Medrano Baza no menciona nada sobre los indicios que exhiben los perredistas. "Lo de la gorra y las fotos aparece después. Incluso las fotos de la cámara pues no dicen nada, son sólo manos", subraya la procuraduría.

A diferencia de Misael Medrano, horas después de la agresión, en conferencia de prensa líderes, dirigentes y luchadores sociales del PRD, presentaron una "denuncia mediática" y exhibieron como pruebas fotografías que no obran en el expediente que se inició en

agravio de Sánchez Nava.

Para la Procuraduría General de Justicia de Guerrero "no hay lentitud" en las investigaciones, se avanza conforme a derecho.

Grupo de trabajo

El pleno de la Comisión Permanente del Congreso de la Unión solicitó a la Procuraduría de Justicia de Guerrero un informe de las investigaciones sobre la agresión contra el representante de la alianza PRD-PT-Convergencia, Guillermo Sánchez Nava, y acordó también la creación de un grupo de trabajo para dar seguimiento a las elecciones.

La comisión plural tendrá la responsabilidad de salvaguardar la legalidad de los comicios en Guerrero y Baja California Sur, así como de "verificar que no se cometan atropellos contra los ciudadanos".

Los diputados y senadores integrantes de ese grupo de trabajo se reunirán mañana viernes con los consejeros del Instituto Estatal Electoral de Guerrero, con sede en Chilpancingo, en vísperas de los cierres de campaña y la jornada electoral en esa entidad.

Durante su sesión ordinaria de ayer, la Comisión Permanente aprobó por unanimidad el acuerdo para solicitar al procurador de Guerrero, David Augusto Sotelo, un informe de la averiguación sobre la golpiza propinada a Sánchez Nava.

La comisión especial fue integrada por la senadora Florentina Rosario Morales y su correligionario Julio César Aguirre; los priistas Fernando Castro y María del Socorro García; los diputados panistas Francisco Javier Orduño y Arturo García Portillo, así como el ecologista Rafael Pacchiano y el petista Ricardo Monreal. ■■

claves

Extirparán coágulo

El representante de la coalición PRD, PT y Convergencia, Guillermo Sánchez Nava, será operado hoy para extirparle un coágulo del cerebro, que desde hace tres días le provoca fiebre.

Ayer en la madrugada, Sánchez Nava cumplió una semana de haber ingresado al hospital, donde permanece en estado de coma inducido para evitar que el cerebro se le siga inflamando.

Raúl Sánchez, hijo de Guillermo, dijo que el doctor Rodolfo Ondarza, quien está a cargo de su padre, le informó que tiene un quirófano especial para la intervención de hoy.

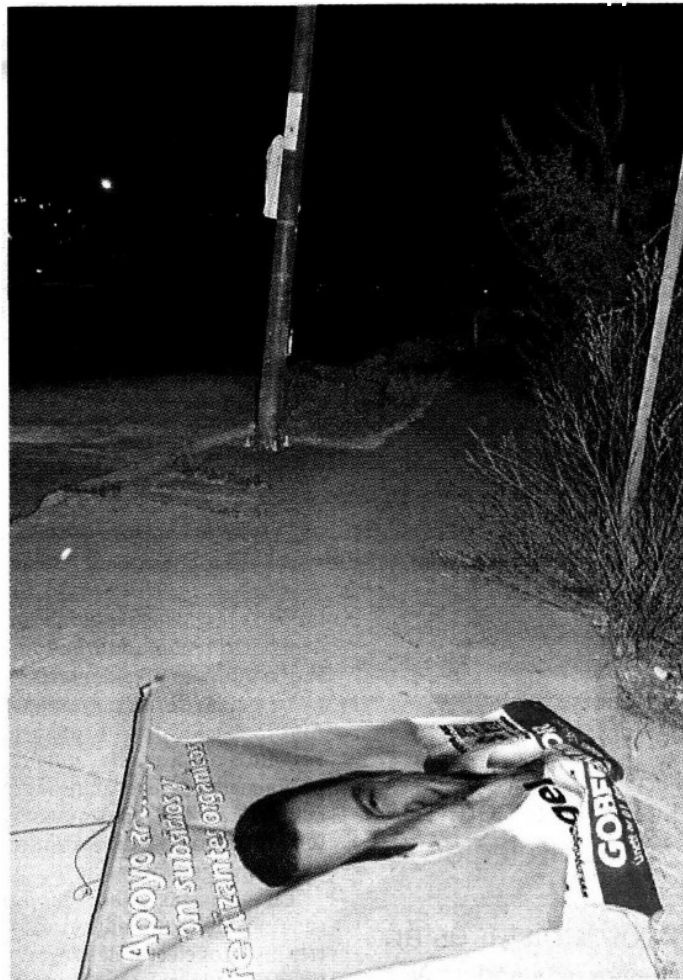

Pruebas de la agresión "no obran en la indagatoria"