

Hallan en el Templo Mayor de Tlatelolco una escalera que conduce a un adoratorio

TAMBIÉN SE DESCUBRIÓ UN PISO ESTUCADO Y DIVERSOS OBJETOS

Hallan escalinata en Tlatelolco; ayudará a precisar fundación de la ciudad

[REDACCIÓN]

■ Investigadores del INAH descubrieron en el Templo Mayor de Tlatelolco una escalinata que daba acceso a un adoratorio, la cual fue construida en la etapa arquitectónica más antigua del sitio. También se encontró un piso estucado cuya antigüedad podría ubicarse entre 950 y 1200 d.C.

La arqueóloga Lucía Sánchez, jefa de la zona arqueológica, señaló que los hallazgos ayudarán a precisar cuándo fue fundada esta ciudad prehispánica. Indica que los descubrimientos se enmarcan dentro de los trabajos para localizar elementos arqueológicos de la primera etapa de

construcción de Tlatelolco y corroborar su periodo de edificación.

Señala que de acuerdo las crónicas de Fray Diego de Durán y del Padre Acosta, la fundación de Tlatelolco ocurrió en 1337, mientras que la de Tenochtitlan en 1325. Sin embargo, otras fuentes como la *Historia Tolteca-Chichimeca* y el *Mapa de Sigüenza* señalan que Tlatelolco se creó antes que Tenochtitlan o de manera simultánea.

La investigadora del INAH detalló que el hallazgo de esta escalinata se suma a otras localizadas en años anteriores. Añade que también se descubrieron fragmentos de cerámica, piezas de obsidiana y huesos de animales pequeños, que formaban

parte del relleno de la pirámide.

HALLAZGO. Lucía Sánchez explicó que entre febrero y junio de este año se descubrió la escalinata que daba acceso a un adoratorio, así como la continuación del piso estucado localizado en 2009, espacio que se ha denominado como la Etapa 1c, y que podría corresponder al periodo Posclásico (950-1200 d.C.).

“Los elementos encontrados corresponderían a la fundación de la ciudad y, de acuerdo con las fuentes etnohistóricas, estarían ubicados tentativamente alrededor del año 1337, aunque podrían ser más antiguos, de 1000 a 1200 d.C.”, añadió.

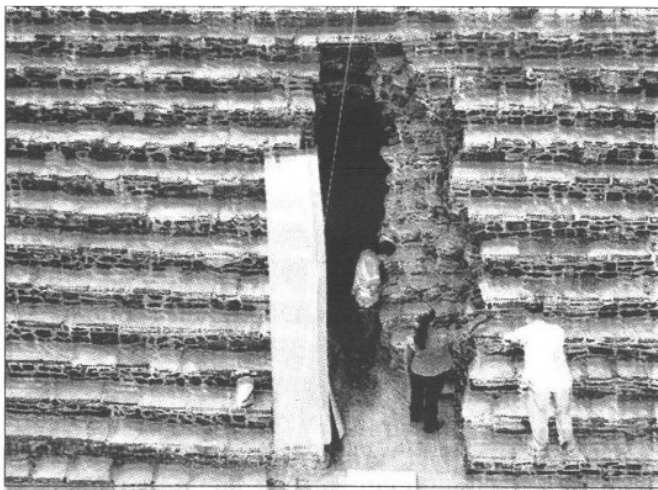

Arqueólogos trabajan en una entrada del Templo Mayor de Tlatelolco.

