

Fecha <b>29.08.2014</b>	Sección <b>Nacional</b>	Página <b>2</b>
----------------------------	----------------------------	--------------------

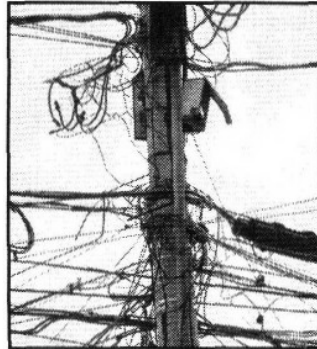

## A LA ALZA

La CFE, que por fin aplicará el acelerador para meter en cintura con multas millonarias a quienes se roban la energía eléctrica con el uso de *diablos*.

Aparte de criminal es peligrosa esa práctica, pues se corre el riesgo de sobrecalentar el cableado y propiciar cortocircuitos.



## A LA BAJA

La Coparmex, por desestimar de entrada el proyecto salarial del jefe de Gobierno capitalino por el temor de un *efecto dominó*.

Se requiere debatir el tema con miras a beneficiar a quienes menos tienen. El nuevo México requiere del esfuerzo y participación de todos los sectores.

