

500

221 / 264

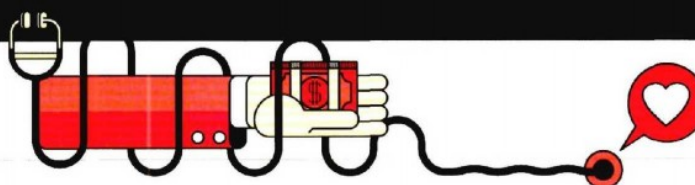

POS. 14	POS. 13	EMPRESA / ESTADO	PAÍS	SECTOR	VENTAS NETAS		UTILIDAD DE OPERACIÓN		UTILIDAD NETA	
					MILLONES DE PESOS	VAR. % 13/14	MILLONES DE PESOS	VAR. % 13/14	MILLONES DE PESOS	VAR. % 13/14
221	206	American Express Company México / DF p	EU	Servicios financieros	8,657.0	-2.2	2,413.0	-8.4	1,786.0	-12.5
222	231	Despegar.com / DF e	ARG	Hotelería y turismo	8,651.5	15.0	nd	nd	nd	nd
223	230	Industrias Martinrea de México / Coahuila	CAN	Automotriz y autopartes	8,630.7	12.9	nd	nd	nd	nd
224	259	Seguros Atlas / DF a	MX	Seguros y fianzas	8,610.2	34.6	329.7	768.8	241.4	-12.0
225		Concesionaria Mexiquense / Mex. a	MX	Infraestructura de transportes	8,471.7	-19.2	7,374.4	20.1	4,218.2	30.7
226	237	3M México / DF p	EU	Tecnología diversificada	8,406.6	16.9	nd	nd	nd	nd
227	275	Grupo Aeroportuario de la Cd. de México / DF a	MX	Servicios aeroportuarios	8,275.0	51.3	-102.3	-114.5	1,437.4	3,098.3
228	227	SCA Consumidor México / DF a	SUE	Productos de consumo	8,138.3	5.7	nd	nd	nd	nd
229	211	Pronósticos para la Asistencia Pública / DF a	MX	Sorteos	8,087.1	-7.9	173.6	-3.0	606.7	-42.0
230	205	Pensiones Banorte / NL a	MX	Seguros y fianzas	8,048.3	-9.2	-4,143.7	-20.9	275.7	55.0
231	228	Grupo La Moderna / Méx. a	MX	Alimentos	8,046.4	4.7	508.4	-10.2	373.7	0.1
232	247	Xignux Alimentos / NL a, LB	MX	Alimentos	7,988.0	18.1	nd	nd	nd	nd
233	241	Farmacéuticos Mayo / DF a	MX	Comercio de medicamentos	7,956.3	12.6	502.4	11.2	103.0	-20.0
234	233	Henkel Mexicana / Méx. a	ALE	Consumo e industria	7,911.7	8.0	nd	nd	nd	nd
235		Dish de México / DF e	EU/MX	Medios / Telecomunicaciones	7,900.0	41.1	nd	nd	nd	nd
236	222	Allianz México / DF a	ALE	Seguros y fianzas	7,862.3	-2.4	546.5	488.2	397.2	321.7
237	255	Grupo GP / NL p	MX	Desarrolladora de vivienda	7,844.6	19.7	1,543.9	25.5	1,025.6	61.2
238	239	Katcon / NL e	MX	Automotriz y autopartes	7,800.0	9.9	nd	nd	nd	nd
239	236	Pensiones BBVA Bancomer / DF a	LSP	Seguros y fianzas	7,735.8	6.6	-4,638.8	-20.0	652.7	11.6
240	251	NR Financa México / DF a	JAP	Servicios financieros	7,572.0	13.5	3,055.0	43.8	1,803.0	15.6
241	238	Herbalife Internacional de México / DF a	EU	Suplementos alimenticios	7,558.7	5.4	nd	nd	nd	nd
242	339	México Proyectos y Desarrollos / DF a, S	MX	Construcción	7,480.3	92.7	2,055.5	106.2	1,072.5	185.3
243	240	Cummins / SLP a	EU	Maquinaria y equipo	7,466.9	5.3	nd	nd	nd	nd
244	254	Softtek / NL e	MX	Computación y servicios	7,380.0	12.0	nd	nd	nd	nd
245	232	Manpower / DF p	EU	Servicios profesionales	7,365.3	0.1	nd	nd	nd	nd
246	248	Novartis Farmacéutica / DF p	SUI	Química farmacéutica	7,333.8	8.7	nd	nd	nd	nd
247	264	BanCoppel / Sin a	MX	Servicios financieros	7,299.0	16.7	908.0	-4.2	504.0	-23.8
248		La Costeña / Méx. e	MX	Alimentos	7,250.0	5.1	nd	nd	nd	nd
248		Alcatel Onetouch / Méx. a	FRA	Electrónica de consumo	7,230.8	54.7	70.4	67.0	31.2	10.9
250	246	Kuo Químico / DF a, 2B	MX	Química y petroquímica	7,229.8	6.4	384.5	-3.2	83.0	-65.1
251	288	Sistema de Transporte Colectivo / DF a	MX	Logística y transporte	7,222.7	38.4	-4,934.0	1.2	-7,270.6	-2.7
252	250	Interceramic / Chin. a	MX	Productos cerámicos	7,208.9	7.9	408.3	10.6	108.0	-74.9
253	234	Roche de México / DF a	SUI	Química farmacéutica	7,206.9	-1.4	nd	nd	nd	nd
254		Whirlpool México / NL e	EU	Electrónica de consumo	7,000.0	9.8	nd	nd	nd	nd
255	271	Pinfra / DF a	MX	Construcción	6,855.7	17.8	3,808.3	13.0	2,217.9	1.3
256		H&M México / DF a	SUE	Textil y confección	6,841.3	91.6	nd	nd	nd	nd
257	253	Smurfit Kappa Cartón y Papel de México / Méx. e	IRE	Papel y cartón	6,750.0	2.4	nd	nd	nd	nd
258		Grupo Martí / DF e	MX	Comercio especializado	6,750.0	8.0	nd	nd	nd	nd
259	267	Grupo Monsanto México / DF a	EU	Agroindustria	6,694.9	12.7	nd	nd	nd	nd
260	204	Zurich Santander Seguros México / DF a	ESP	Seguros y fianzas	6,685.5	-25.9	1,573.4	53.9	1,662.4	27.6
261	249	L'Oréal / DF e	FRA	Cuidado personal	6,663.6	-1.0	nd	nd	nd	nd
262	292	ABB en México / SLP e	SUI/SUE	Equipo eléctrico	6,655.0	30.5	nd	nd	nd	nd
263		Rotoplas / DF p	MX	Materiales para la construcción	6,551.8	21.1	nd	nd	nd	nd
264	302	Saint-Gobain México / Mtr. a	FRA	Vidrio y arvasas	6,534.2	38.0	nd	nd	nd	nd



Continúa en siguiente hoja

PENSIONES BANORTE / POSICIÓN 230

LOS INGRESOS DE PENSIONES BANORTE CAYERON 9.2% Y SU PARTICIPACIÓN DE MERCADO DISMINUYÓ DE 45 A 38% EN 2014, SEGUN DATOS DE LA ASOCIACIÓN MEXICANA DE INSTITUCIONES DE SEGUROS.

ACTIVOS		PASIVOS		CAPITAL		UTILIDADES COMO % DE...			EMPLEOS	SITIO WEB	POS. 14
MILLONES DE PESOS	VAR. % 13/14	MILLONES DE PESOS	VAR. % 13/14	MILLONES DE PESOS	VAR. % 13/14	VENTAS	ACTIVOS	CAPITAL			
26,041.0	8.2	17,573.0	15.7	8,468.0	-4.7	20.6	21.1	6.9	2,463	www.americanexpress.com.mx	221
nd	nd	nd	nd	nd	nd	nd	nd	nd	130	www.despegar.com	222
3,485.7	37.7	nd	nd	nd	nd	nd	nd	nd	3,700	www.martinrea.com	223
15,178.9	20.9	11,651.7	24.7	3,527.2	9.9	2.8	6.8	1.6	947	www.segurosatlas.com.mx	224
55,098.9	14.0	22,519.2	-22.9	32,579.7	70.1	49.8	12.9	7.7	700	circuito.mx	225
nd	nd	nd	nd	nd	nd	nd	nd	nd	1,200	www.3m.com.mx	226
10,132.8	99.2	7,386.3	73.6	2,746.6	182.5	17.4	52.3	14.2	nd	www.aicm.com.mx	227
2,770.0	-3.2	nd	nd	nd	nd	nd	nd	nd	2,580	www.scamexico.com	228
nd	nd	nd	nd	nd	nd	7.5	nd	nd	376	www.pronosticos.gob.mx	229
61,729.2	17.5	60,354.6	17.7	1,374.5	10.0	3.4	20.1	0.4	nd	www.pensionesbanorte.com.mx	230
8,119.0	5.6	1,540.8	2.8	6,578.1	6.3	4.6	5.7	4.6	5,102	www.lamoderna.com.mx	231
1,705.6	36.5	nd	nd	nd	nd	nd	nd	nd	12,592	www.xignux.com	232
2,874.7	26.9	1,736.1	23.9	1,138.6	31.7	1.3	9.0	3.6	704	www.maypo.com	233
nd	nd	nd	nd	nd	nd	nd	nd	nd	2,435	www.henkel.mx	234
nd	nd	nd	nd	nd	nd	nd	nd	nd	nd	www.dish.com.mx	235
20,197.7	21.6	18,476.7	22.4	1,721.0	13.0	5.1	23.1	2.0	402	www.allianz.com.mx	236
16,600.3	17.1	nd	nd	nd	nd	13.1	nd	6.2	5,431	www.grupogp.com.mx	237
nd	nd	nd	nd	nd	nd	nd	nd	nd	nd	site.katcon.com	238
73,603.8	13.9	68,641.5	13.8	4,962.3	15.1	8.4	13.2	0.9	nd	www.bancomer.com.mx	239
64,046.0	25.1	53,702.0	22.5	10,344.0	40.0	23.8	17.4	2.8	202	www.credinissan.com.mx	240
nd	nd	nd	nd	nd	nd	nd	nd	nd	749	www.herbalife.com.mx	241
38,025.9	27.9	25,380.0	11.5	12,546.0	81.2	14.3	8.5	2.8	nd	www.grupomexico.com	242
1,417.0	25.3	nd	nd	nd	nd	nd	nd	nd	1,600	www.cummins.com	243
nd	nd	nd	nd	nd	nd	nd	nd	nd	9,600	www.softtek.com	244
nd	nd	nd	nd	nd	nd	nd	nd	nd	1,434	www.manpower.com.mx	245
nd	nd	nd	nd	nd	nd	nd	nd	nd	1,235	www.novartis.com	246
27,651.0	27.7	23,872.0	30.0	3,779.0	15.4	6.9	13.3	1.8	9,500	www.bancoppel.com	247
nd	nd	nd	nd	nd	nd	nd	nd	nd	3,200	www.lacostena.com.mx	248
4,966.3	84.3	4,230.6	68.3	735.7	304.8	0.4	4.2	0.6	146	www.alcatelnetouch.com/mx	249
4,367.0	9.5	2,304.3	2.4	2,062.8	18.8	1.1	4.0	1.9	1,149	www.kuo.com.mx	250
283,649.3	2.1	5,278.6	-4.1	278,370.7	2.3	-100.7	-2.6	-2.6	14,406	www.metro.df.gob.mx	251
5,598.9	3.6	2,817.3	8.0	2,781.6	-0.5	1.5	3.9	1.9	4,305	www.interceramic.com	252
nd	nd	nd	nd	nd	nd	nd	nd	nd	1,368	www.roche.com.mx	253
nd	nd	nd	nd	nd	nd	nd	nd	nd	11,000	www.whirlpool.com.mx	254
27,009.6	44.3	8,206.2	-17.8	18,803.4	115.1	32.4	11.8	8.2	2,213	www.pinfra.com.mx	255
nd	nd	nd	nd	nd	nd	nd	nd	nd	352	www.hm.com/mx	256
nd	nd	nd	nd	nd	nd	nd	nd	nd	3,800	www.smurfitkappa.com.mx	257
nd	nd	nd	nd	nd	nd	nd	nd	nd	5,749	www.marti.mx/	258
1,992.6	32.4	nd	nd	nd	nd	nd	nd	nd	1,455	www.monsanto.com.mx	259
17,252.2	-3.8	14,166.6	-9.9	3,085.6	39.6	24.9	53.9	9.6	nd	www.santander.com.mx	260
nd	nd	nd	nd	nd	nd	nd	nd	nd	nd	www.loreal.com.mx	261
nd	nd	nd	nd	nd	nd	nd	nd	nd	2,400	www.abb.com.mx	262
nd	nd	nd	nd	nd	nd	nd	nd	nd	2,650	www.rotoplas.com	263
nd	nd	nd	nd	nd	nd	nd	nd	nd	2,715	www.saint-gobain-glass.com.mx	264

Continúa en siguiente hoja

500

265 / 308



POS. 14	POS. 13	EMPRESA / ESTADO	PAÍS	SECTOR	VENTAS NETAS		UTILIDAD DE OPERACIÓN		UTILIDAD NETA	
					MILLONES DE PESOS	VAR. % 13/14	MILLONES DE PESOS	VAR. % 13/14	MILLONES DE PESOS	VAR. % 13/14
265	242	Grupo Pinsa / Sln.e	MX	Alimentos	6,500.0	-7.4	nd	nd	nd	nd
266	257	Cinemex / DF.e	MX	Entretenimiento	6,500.0	1.2	nd	nd	nd	nd
267	268	Liconsá / Méx.a	MX	Comercio autoservicio	6,493.4	9.5	-4,351.6	-349.8	-459.1	27.1
268	284	Grupo Peñafiel / DF.e	EU	Bebidas y cervezas	6,443.6	21.8	nd	nd	nd	nd
269	258	Superior Industrias de México / Chih.a	EU	Automotriz y autopartes	6,441.6	0.4	nd	nd	nd	nd
270	172	Weatherford de México / DF.a	SUI	Petróleo y gas	6,375.5	-47.9	nd	nd	nd	nd
271	366	CIBanco / DF.a	MX	Servicios financieros	6,361.0	86.4	268.0	-35.1	219.0	-24.7
272	235	Corp. Interamericana de Entretenimiento / DF.a	MX	Entretenimiento	6,360.8	-12.3	322.0	53.8	102.7	-62.7
273		Gamesa Energía México / DF.a	ESP	Electricidad	6,352.4	-32.4	nd	nd	nd	nd
274	297	Kuo Consumo / DF.a,DF.e	MX	Alimentos	6,313.3	29.3	844.4	254.9	504.0	2,715.9
275	273	Consorcio ARA / DF.a	MX	Desarrolladora de vivienda	6,206.1	8.2	608.1	15.1	490.0	5.5
276		GlaxoSmithKline / DF.a	UK	Química farmacéutica	6,200.0	-6.1	nd	nd	nd	nd
277	266	ABA Seguros / DF.a	EU	Seguros y fianzas	6,180.6	2.4	376.6	-48.3	478.0	-40.0
278	270	Copamex / NL.e	MX	Papel y cartón	6,100.0	4.6	nd	nd	nd	nd
279	279	Casas Javier / NL.a	MX	Desarrolladora de vivienda	6,056.8	11.7	860.3	14.8	-107.9	64.4
280	260	Zurich Compañía de Seguros / DF.a	SUI	Seguros y fianzas	6,048.6	-5.2	325.1	13.5	-204.0	-17.4
281	256	Codere México / DF.a	ESP	Entretenimiento	6,037.8	-6.8	174.5	174.6	-1,153.6	-2.4
282	312	Grupo Pochteca / DF.a	MX	Química y petroquímica	6,031.9	34.9	195.4	25.4	4.5	-88.6
283		Tiendas 3B / DF.e	MX	Comercio autoservicio	6,000.0	30.4	nd	nd	nd	nd
284	280	Red de Carreteras de Occidente / NL.a	MX	Infraestructura de transportes	5,995.1	10.6	3,617.3	11.8	-553.1	-24.2
285	282	Grupo P.I. Mabe / Pue.a	MX	Cuidado personal	5,991.9	13.0	370.3	16.7	152.1	-19.0
286	269	Afore XXI Banorte / DF.a	MX	Afore	5,957.0	1.2	3,035.0	-2.1	2,408.0	4.7
287	277	Asur / DF.a	MX	Servicios aeroportuarios	5,879.2	8.0	3,160.9	10.1	2,283.7	-0.6
288	272	Grupo Posadas / DF.a	MX	Hotelería y turismo	5,848.3	1.4	544.7	1,410.1	718.2	140.9
289	286	Boehringer Ingelheim México / DF.p	ALE	Química farmacéutica	5,687.0	7.8	nd	nd	nd	nd
290	276	Pan American Silver Corp. / Chih.a	CAN	Minería	5,664.7	3.8	-5,863.1	-364.4	-5,837.8	-395.4
291	287	Grupo Aeroportuario del Pacífico / Jal.a	MX	Servicios aeroportuarios	5,546.2	6.1	2,765.0	16.5	2,242.5	-0.2
292	243	Grupo Minsa / Méx.a	MX	Alimentos	5,545.0	-19.7	558.8	20.0	409.7	49.9
293	308	Grupo Financiero Multiva / DF.a	MX	Servicios financieros	5,532.0	20.3	593.0	23.0	430.0	16.8
294	294	Alestra / NL.a	MX	Telecomunicaciones	5,518.6	8.9	1,373.9	3.4	503.3	-32.5
295	278	Financiera Independencia / DF.a	MX	Servicios financieros	5,517.6	1.6	437.8	32.6	318.0	25.1
296	301	Merck / Mex.a	ALE	Química farmacéutica	5,464.0	15.6	1,312.0	6.4	1,011.0	9.4
297	290	Cydsa / NL.a	MX	Química y petroquímica	5,427.4	4.7	741.0	-14.0	575.2	13.4
298	314	Agnico Eagle México / Chih.a	CAN	Minería	5,388.8	22.5	nd	nd	nd	nd
299	332	Braskem Idesa / DF.a	BRA	Química y petroquímica	5,364.2	33.2	nd	nd	nd	nd
300	298	Grupo Collado / DF.a	MX	Siderurgia y metalurgia	5,332.5	10.0	76.8	-0.9	-65.2	31.9
301		Abengoa México / DF.p	ESP	Electricidad	5,329.0	22.7	423.4	410.0	374.5	370.0
302	285	SAP México / DF.a	ALE	Computación y servicios	5,298.0	0.3	nd	nd	53.0	-64.8
303	299	Grupo Premier Automotriz / Sin.p	MX	Comercio especializado	5,203.6	8.1	nd	nd	nd	nd
304	322	Techint Ingeniería y Construcción / DF.a	ARG	Construcción	5,198.3	23.5	208.9	-63.7	45.8	-88.6
305	245	Acciones y Valores Banamex / DF.a	EU	Servicios financieros	5,190.0	-24.1	3,237.0	8.9	2,298.0	10.0
306	376	Unifin Financiera / DF.a	MX	Servicios financieros	5,178.7	64.2	704.7	68.8	482.4	42.7
307	291	Grupo Financiero Monex / DF.a	MX	Servicios financieros	5,171.0	-0.2	885.0	-19.2	614.0	-24.0
308	304	First Cash / NL.a	EU	Servicios financieros	5,168.0	11.7	nd	nd	nd	nd

Continúa en siguiente hoja

13

de

ABENGOA MÉXICO / POSICIÓN 301

LOS INGRESOS DE LA COMPAÑÍA ESPAÑOLA DE ENERGÍAS RENOVABLES ALCANZARON 5,329 MILLONES DE PÉSOS, UN CRECIMIENTO DE 22.7%. SU UTILIDAD NETA CRECIÓ 370%.

ACTIVOS		PASIVOS		CAPITAL		UTILIDADES COMO % DE...			EMPLEOS	SITIO WEB	POS. 14
MILLONES DE PÉSOS	VAR. % 13/14	MILLONES DE PÉSOS	VAR. % 13/14	MILLONES DE PÉSOS	VAR. % 13/14	VENTAS	ACTIVOS	CAPITAL			
nd	nd	nd	nd	nd	nd	nd	nd	nd	3,700	www.cinemex.com	265
nd	nd	nd	nd	nd	nd	nd	nd	nd	nd	www.pinsa.com	266
2,925.3	0.1	632.5	81.8	2,292.8	-11.2	-7.1	-20.0	-15.7	4,774	www.liconsa.gob.mx	267
nd	nd	nd	nd	nd	nd	nd	nd	nd	3,000	www.grupopenafiel.com	268
2,950.7	47.3	nd	nd	nd	nd	nd	nd	nd	2,900	www.supind.com	269
2,509.2	-14.6	nd	nd	nd	nd	nd	nd	nd	500	www.weatherford.com	270
20,405.0	-31.9	18,857.0	-33.7	1,548.0	3.2	3.4	14.1	1.1	2,238	www.cibanco.com	271
7,923.8	13.5	4,726.8	26.8	3,197.0	-1.8	1.6	3.2	1.3	1,395	www.cie.com.mx	272
4,889.3	-23.4	nd	nd	nd	nd	nd	nc	nd	nd	www.gamesacorp.com	273
3,864.5	13.1	1,686.1	7.2	2,178.4	30.3	8.0	23.1	13.0	11,993	www.kuo.com.mx	274
16,300.6	3.7	5,568.1	1.5	10,732.5	4.9	7.9	4.6	3.0	8,179	www.consortioara.com.mx	275
nd	nd	nd	nd	nd	nd	nd	nd	nd	1,600	www.gsk.com.mx	276
13,263.4	9.1	11,097.0	15.9	2,166.4	-16.0	7.7	22.1	3.6	1,500	www.abaseguros.com	277
nd	nd	nd	nd	nd	nd	nd	nc	nd	2,500	www.copamex.com	278
7,670.2	9.9	6,779.8	12.2	1,090.3	-2.6	-1.8	-9.9	-1.4	1,200	www.javer.com.mx	279
12,086.4	58.9	11,049.1	67.9	1,037.3	1.3	-3.4	-19.7	-1.7	914	www.zurich.com.mx	280
14,286.0	1.3	6,208.0	1.8	8,078.0	0.9	-19.1	-14.3	-9.1	7,600	www.codere.com	281
3,764.0	3.6	2,593.4	6.3	1,170.7	-1.9	0.1	0.4	0.1	1,422	www.pochteca.com.mx	282
nd	nd	nd	nd	nd	nd	nd	nd	nd	nd	www.tiendas3b.com	283
58,132.1	1.6	38,043.0	2.1	20,089.2	0.7	-9.2	-2.8	-1.0	983	www.redviacorta.mx	284
4,399.1	20.8	2,703.4	31.8	1,695.7	6.5	2.5	9.0	3.5	2,250	www.gpomabe.com.mx	285
25,292.0	0.6	1,300.0	23.7	23,992.0	-1.6	40.4	10.0	9.5	nd	www.xxi-banorte.com	286
23,924.5	11.7	5,173.4	0.8	18,751.1	15.1	38.8	12.2	9.5	934	www.asur.com.mx	287
13,318.0	6.4	9,208.7	0.8	4,109.2	21.3	12.3	17.5	5.4	10,606	www.posadas.com	288
nd	nd	nd	nd	nd	nd	nd	nd	nd	1,800	www.boehringer-ingenheim.com.mx	289
17,498.0	17.8	nd	nd	nd	nd	-103.1	nd	-33.4	nd	www.panamericansilver.com	290
24,286.2	-3.8	3,000.3	-0.7	21,285.9	-4.2	40.4	10.5	9.2	884	www.aeropuertosgap.com.mx	291
3,958.3	7.2	1,206.0	17.6	2,752.3	3.2	7.4	14.9	10.4	1,769	www.minsa.com	292
60,252.0	10.9	56,091.0	11.2	4,161.0	21.0	7.8	10.3	0.7	nd	www.multiva.com.mx	293
9,158.1	10.5	5,630.6	22.5	3,527.5	-4.5	9.1	14.3	5.5	2,313	www.alestra.com.mx	294
11,107.6	8.0	7,603.6	5.5	3,504.0	13.7	5.8	9.1	2.9	12,943	www.independencia.com.mx	295
5,378.0	27.9	673.0	34.6	4,705.0	27.0	18.5	21.5	18.8	1,194	www.merck.com.mx	296
14,441.2	15.9	6,488.7	29.2	7,952.5	6.9	10.6	7.2	4.0	1,583	www.cydsa.com.mx	297
15,463.6	-13.1	nd	nd	nd	nd	nd	nd	nd	1,590	www.agnicoeagle.com	298
52,323.6	55.7	nd	nd	nd	nd	nd	nd	nd	nd	www.braskem.com	299
3,691.2	3.8	2,755.3	6.7	935.9	-4.0	-1.2	-7.0	-1.8	1,979	www.gcollado.com.mx	300
15,648.0	40.1	12,528.2	46.1	3,119.8	20.5	7.0	12.0	2.4	1,638	www.abengoamexico.com.mx	301
nd	nd	nd	nd	nd	nd	1.0	nd	nd	1,950	www.sap.com	302
nd	nd	nd	nd	nd	nd	nd	nd	nd	1,618	www.grupo-premier.com.mx	303
4,538.0	68.0	3,377.0	127.6	1,161.1	-4.6	0.9	3.9	1.0	4,675	www.techint-ingenieria.com	304
10,697.0	58.0	6,216.0	64.2	4,481.0	50.0	44.3	51.3	21.5	nd	www.accival.com	305
15,348.0	42.7	13,812.7	40.9	1,535.3	61.1	9.3	31.4	3.1	341	www.unifin.com.mx	306
44,174.0	10.2	38,664.0	9.0	5,510.0	19.6	11.9	11.1	1.4	1,778	www.monex.com.mx	307
782.3	15.0	nd	nd	nd	nd	nd	nd	nd	4,400	www.firstcashpawm.mx	308

Continúa en siguiente hoja

500

309 / 352

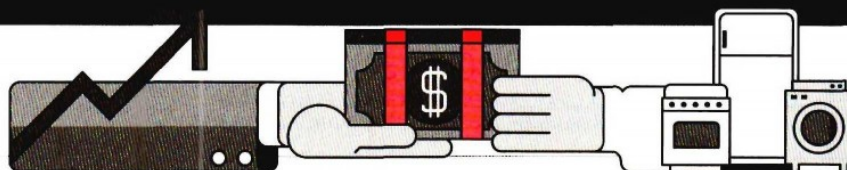

POS. 14	POS. 13	EMPRESA / ESTADO	PAÍS	SECTOR	VENTAS NETAS		UTILIDAD DE OPERACIÓN		UTILIDAD NETA	
					MILLONES DE PESOS	VAR. % 13/14	MILLONES DE PESOS	VAR. % 13/14	MILLONES DE PESOS	VAR. % 13/14
309	289	Tupperware Brands México / DF a	EU	Comercio especializado	5,160.3	-0.7	nd	nd	nd	nd
310	283	Lotería Nacional para la Asistencia Pública / DF a	MX	Sorteos	5,089.8	-3.9	-399.4	-126.8	-103.9	-106.7
311	300	Kuo Automotriz / DF a, 26	MX	Automotriz y autopartes	5,079.4	7.4	-131.2	-168.2	-374.0	-363.6
312	318	Federal Mogul de México / Méx. a	EU	Automotriz y autopartes	4,991.3	14.8	nd	nd	nd	nd
313	293	Sanofi México / DF p	FRA	Química farmacéutica	4,983.2	-1.8	894.2	24.5	708.2	3.0
314	309	Linamar de México / Coah. a	CAN	Automotriz y autopartes	4,870.9	7.3	nd	nd	nd	nd
315	310	Banjército / DF a	MX	Servicios financieros	4,832.0	7.0	1,726.0	11.2	1,210.0	6.6
316	295	Alstom Mexicana / DF a	FRA	Equipo eléctrico	4,800.0	-5.1	nd	nd	nd	nd
317	352	American Tower México / DF a	EU	Telecomunicaciones	4,713.3	28.2	nd	nd	nd	nd
318	337	Invex Grupo Financiero / DF a	MX	Servicios financieros	4,667.0	18.5	389.0	-20.8	418.0	-10.3
319	368	Arendal / NL p	MX	Construcción	4,658.2	39.9	423.6	60.9	110.8	-47.1
320	361	Grupo Ruba / Chih. a	MX	Desarrolladora de vivienda	4,631.0	32.2	658.0	29.3	533.0	74.8
321	321	VivaAerobus / DF a	MX	Aerolíneas	4,600.0	8.2	nd	nd	nd	nd
322	323	Mead Johnson Nutricionales de México / DF a	EU	Alimentos	4,598.6	9.9	nd	nd	nd	nd
323	320	Grupo Imagen / DF p, 27	MX	Medios / Telecomunicaciones	4,522.0	4.9	nd	nd	nd	nd
324	330	Grupo Penske / DF a	EU	Logística y transporte	4,516.2	11.3	nd	nd	nd	nd
325	307	Yakult / DF a	JAP	Alimentos	4,500.0	-2.2	nd	nd	nd	nd
326	326	Grupo Accel / Chih. a	MX	Logística y transporte	4,493.6	8.6	82.6	-59.5	164.8	13.2
327	355	Compañía Minera Autlán / NL a	MX	Minería	4,486.2	24.1	327.1	70.5	52.5	146.9
328	331	Agroasemex / Qro. a	MX	Seguros y fianzas	4,437.0	9.5	126.6	-4.7	263.0	10.6
329	315	Eli Lilly de México / DF p	EU	Química farmacéutica	4,431.0	1.2	nd	nd	nd	nd
330	362	Coconal / DF p	MX	Construcción	4,410.8	26.4	412.4	-26.2	297.3	-34.4
331		Corporación EG / NL a	MX	Productos metálicos	4,400.0	15.0	nd	nd	nd	nd
332	296	Grupo Aldesa / DF p	ESP	Construcción	4,399.4	-11.0	361.5	42.6	230.7	312.2
333	317	Banco Ahorro Famsa / NL a	MX	Servicios financieros	4,343.0	-0.5	-309.0	-461.4	-53.0	-177.9
334	334	Inmuebles Carso / DF a	MX	Inmobiliario	4,310.9	8.2	2,430.6	-30.3	2,835.8	5.2
335	343	Fonacot / DF p	MX	Servicios financieros	4,306.0	13.8	1,681.6	5.7	1,681.6	5.7
336		Grupo Marítimo Industrial / Col. p	MX	Alimentos	4,279.0	2.4	nd	nd	nd	nd
337	369	Peña Verde / DF a	MX	Seguros y fianzas	4,190.0	26.2	-315.8	-219.4	46.2	-22.4
338	335	Starwood Hotels & Resorts / DF a	EU	Hotelería y turismo	4,190.0	5.4	nd	nd	nd	nd
339	345	InterContinental Hotels Group / DF p	UK	Hotelería y turismo	4,181.0	11.6	nd	nd	nd	nd
340	336	Premium Restaurant Brands / DF a	MX	Restaurantes	4,180.0	5.9	nd	nd	nd	nd
341	316	Grupo IAMSA / DF a	MX	Logística y transporte	4,130.0	-5.6	nd	nd	nd	nd
342	261	Caterpillar Crédito / NL a	EU	Servicios financieros	4,115.9	-35.4	935.1	32.0	755.0	53.4
343	341	Afore Banamex / DF p	EU	Afore	4,102.3	7.4	2,689.5	2.0	1,797.0	1.6
344	348	Canel's / SI P a	MX	Confitería y chocolates	3,993.0	7.3	nd	nd	nd	nd
345		Grupo Urrea / Jal. a	MX	Herramientas	3,990.0	7.8	nd	nd	nd	nd
346	357	Dal Tile México / NL p	EU	Productos cerámicos	3,957.9	10.2	249.5	68.2	104.0	9.8
347	342	Caja Popular Mexicana / Gto. a	MX	Servicios financieros	3,939.7	4.0	292.4	249.5	294.6	253.9
348	371	Constructora y Edificadora GIA+A / DF p	MX	Desarrolladora de vivienda	3,935.8	19.7	838.9	662.2	249.3	295.8
349	347	Grupo Financiero Actinver / DF a	MX	Servicios financieros	3,929.0	5.4	428.0	1.7	307.0	-6.1
350	338	Grupo Senda / NL p	MX	Logística y transporte	3,928.1	0.6	342.6	-31.3	-119.3	-124.7
351	374	Volkswagen Leasing / DF p	ALL	Servicios financieros	3,867.8	21.1	1,226.4	53.9	1,053.7	33.8
352	360	AIG Seguros México / DF a	EU	Seguros y fianzas	3,807.7	8.2	-329.3	-29.6	-193.4	-53.8

Continúa en siguiente hoja

13

de

FONACOT / POSICIÓN 335

EL INSTITUTO DEL FONDO NACIONAL PARA EL CONSUMO DE LOS TRABAJADORES SE VOLVIÓ UNA ALTERNATIVA DE FINANCIAMIENTO EN ÉPOCA DE CRISIS. SUS ACTIVOS AUMENTARON 82.7%, AL CRECER SU CARTERA DE CRÉDITO

ACTIVOS		PASIVOS		CAPITAL		UTILIDADES COMO % DE...			EMPLEOS	SITIO WEB	POS. 14
MILLONES DE PESOS	VAR. % 13/14	MILLONES DE PESOS	VAR. % 13/14	MILLONES DE PESOS	VAR. % 13/14	VENTAS	ACTIVOS	CAPITAL			
nd	nd	nd	nd	nd	nd	nd	nd	nd	nd	www.tupperware.com.mx	309
1,139.8	19.0	911.4	45.6	228.4	-31.2	-2.0	-45.5	-9.1	962	www.lotenal.gob.mx	310
5,703.2	12.1	3,258.7	48.3	2,444.5	-15.4	-7.4	-15.3	-6.6	3,581	www.kuo.com.mx	311
2,110.7	20.3	nd	nd	nd	nd	nd	nd	nd	720	www.federalmogul.com	312
7,348.2	20.6	1,233.2	-14.2	6,115.1	31.4	14.2	11.6	9.6	1,883	www.sanofi.com.mx	313
1,770.2	-7.3	nd	nd	nd	nd	nd	nd	nd	nd	www.linamar.com	314
52,202.0	3.2	42,256.0	1.0	3,946.0	13.9	25.0	12.2	2.3	1,600	www.banjercito.com.mx	315
nd	nd	nd	nd	nd	nd	nd	nd	nd	1,300	www.alstom.com	316
17,562.2	0.3	nd	nd	nd	nd	nd	nd	nd	nd	www.americantower.com.mx	317
75,678.0	5.7	71,547.0	5.5	4,129.0	8.9	9.0	10.1	0.6	782	www.invex.com	318
nd	nd	nd	nd	nd	nd	2.4	nd	nd	5,250	www.arendal.com.mx	319
8,362.0	23.7	2,144.0	53.6	4,218.0	12.6	11.5	12.6	8.4	895	www.gruporuba.com.mx	320
nd	nd	nd	nd	nd	nd	nd	nd	nd	800	www.vivaerobus.com	321
1,774.2	1.2	nd	nd	nd	nd	nd	nd	nd	6,000	www.mead-johnson.com.mx	322
nd	nd	nd	nd	nd	nd	nd	nd	nd	2,322	www.imagen.com.mx	323
1,777.5	28.5	nd	nd	nd	nd	nd	nd	nd	1,906	www.gopenske.com	324
nd	nd	nd	nd	nd	nd	nd	nd	nd	nd	www.yakult.com.mx	325
3,681.6	20.0	1,483.4	29.3	2,198.2	14.4	3.7	7.5	4.5	2,118	www.accel.com.mx	326
8,000.4	17.4	4,343.2	21.8	3,657.2	12.9	1.2	1.4	0.7	2,128	www.aatlan.com.mx	327
5,571.0	53.6	3,756.9	80.9	1,814.1	17.0	5.9	14.5	4.7	170	www.agroasemex.gob.mx	328
nd	nd	nd	nd	nd	nd	nd	nd	nd	885	www.lilly.com	329
6,140.3	15.9	1,934.2	52.3	4,206.1	4.9	6.7	7.1	4.8	3,486	www.coconal.com	330
nd	nd	nd	nd	nd	nd	nd	nd	nd	1,065	www.corporacioneg.com	331
8,633.9	-4.1	8,419.9	2.6	213.9	-73.3	5.2	107.9	2.7	1,029	www.grupoaldesa.com.mx	332
17,769.0	5.4	15,179.0	4.6	2,590.0	16.5	-1.2	-2.0	-0.3	nd	www.banfamsa.com	333
54,183.3	9.8	18,231.4	10.9	35,951.9	9.3	65.8	7.9	5.2	817	www.carso.com.mx	334
11,459.0	82.7	6,216.0	128.9	5,243.0	47.4	39.1	32.1	14.7	1,209	www.fonacot.gob.mx	335
nd	nd	nd	nd	nd	nd	nd	nd	nd	2,080	www.grupomar.com	336
12,568.9	14.8	8,949.5	21.5	3,619.4	0.9	1.1	1.3	0.4	nd	www.corporativopv.mx	337
nd	nd	nd	nd	nd	nd	nd	nd	nd	nd	www.posadas.com	338
nd	nd	nd	nd	nd	nd	nd	nd	nd	16,500	www.ihg.com	339
nd	nd	nd	nd	nd	nd	nd	nd	nd	14,900	extranet.prb.com.mx	340
nd	nd	nd	nd	nd	nd	nd	nd	nd	3,000	www.grupo-iamsa.com.mx	341
24,644.0	12.8	18,807.6	9.5	5,836.4	25.1	18.3	12.9	3.1	nd	mxfinance.cat.com	342
5,613.1	14.5	1,348.4	58.9	4,264.6	5.2	43.8	42.1	32.0	3,303	www.aforebanamex.com.mx	343
nd	nd	nd	nd	nd	nd	nd	nd	nd	2,300	www.canels.com	344
nd	nd	nd	nd	nd	nd	nd	nd	nd	1,100	www.urrea.com	345
4,003.0	-2.5	2,270.3	-0.2	1,732.6	-5.3	2.6	6.0	2.6	3,725	www.daltile.com.mx	346
28,708.7	10.3	24,736.1	9.3	3,972.6	16.9	7.5	7.4	1.0	5,710	www.cpm.coop	347
3,488.8	9.0	1,539.0	25.7	1,949.9	-1.3	6.3	12.8	7.1	4,018	www.gia.mx	348
40,459.0	9.1	36,664.0	9.2	3,795.0	8.9	7.8	8.1	0.8	1,800	www.actinver.com	349
5,055.1	-1.2	3,809.6	2.7	1,245.5	-11.4	-3.0	-9.6	-2.4	7,346	www.gruposenda.com	350
27,648.2	22.7	23,770.0	20.6	3,878.2	37.4	27.2	27.2	3.8	293	www.vwl.com.mx	351
6,739.6	17.6	6,239.1	19.5	500.5	-1.6	-5.1	-38.6	-2.9	681	www.aig.com.mx	352

Continúa en siguiente hoja

500

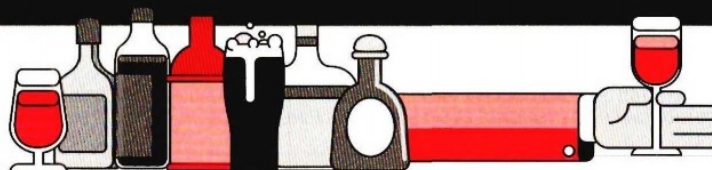

353 / 396

POS. 14	POS. 13	EMPRESA / ESTADO	PAÍS	SECTOR	VENTAS NETAS		UTILIDAD DE OPERACIÓN		UTILIDAD NETA	
					MILLONES DE PESOS	VAR. % 13/14	MILLONES DE PESOS	VAR. % 13/14	MILLONES DE PESOS	VAR. % 13/14
353	422	Telecomm-Telégrafos / DF a	MX	Telecomunicaciones	3,803.9	64.7	nd	nd	nd	nd
354	333	Diageo / DF e	UK	Bebidas y cervezas	3,758.0	-6.0	nd	nd	nd	nd
355	351	SKF de México / Pue. a	SUE	Automotriz y autopartes	3,755.2	2.1	190.9	-22.7	110.1	9.5
356	381	Promotora Ambiental / NL a	MX	Servicios básicos	3,752.2	25.6	237.0	12.0	103.2	29.9
357		Pascual Boing / DF a	MX	Bebidas y cervezas	3,750.0	-16.7	nd	nd	nd	nd
358	365	Grupo Aeroportuario del Centro Norte / NL a	MX	Servicios aeroportuarios	3,729.7	9.1	1,469.0	21.5	1,027.0	-14.5
359	412	Bansefi / DF a	MX	Servicios financieros	3,724.0	45.1	134.0	45.7	71.0	42.0
360	313	Instituto Mexicano del Petróleo / DF a	MX	Servicios profesionales	3,704.3	-16.9	nd	nd	nd	nd
361	344	JK Tornel / DF a	NC	Automotriz y autopartes	3,704.0	-2.0	282.3	-28.9	260.6	7.7
362	370	Afore Sura / DF a	COL	Afore	3,703.0	12.0	2,029.7	18.5	1,126.1	53.4
363	367	Atento Mexicana / DF e	LSP	Servicios profesionales	3,663.1	8.3	473.1	28.0	438.0	70.3
364	382	Grupo Christus Muguerza / NL a	MX	Servicios de salud	3,598.5	20.4	nd	nd	nd	nd
365	354	ACE Seguros / DF a	SUI	Seguros y fianzas	3,591.3	-1.0	-54.3	45.4	26.5	2,145.8
366	350	Grupo Financiero Mifel / DF a	MX	Servicios financieros	3,588.0	-2.8	418.0	429.1	344.0	204.4
367	388	Provident México / Pue. a	UK	Servicios financieros	3,527.0	21.3	nd	nd	363.0	23.9
368	329	Compañía Mexicana de Exploraciones / DF a	MX	Construcción	3,506.2	-13.6	173.5	-64.7	135.4	-56.6
369	305	Súper ISSSTE / DF a	MX	Comercio autoservicio	3,502.3	-24.2	nd	nd	nd	nd
370	380	Indra en México / DF p	ESP	Computación y servicios	3,500.0	16.7	nd	nd	nd	nd
371	372	Fábrica de Papel San Francisco / BC a	MX	Papel y cartón	3,498.6	7.1	213.6	-42.2	121.0	-37.9
372	377	Corporación First Majestic / Dgo. a	CAN	Minería	3,479.8	11.9	626.0	-39.4	nd	nd
373	407	CompuSoluciones / Jal. a	MX	Computación y servicios	3,452.6	29.5	107.1	8.1	88.5	16.1
374	363	Sandvik Mexicana / Méx. a	SUE	Maquinaria y equipo	3,441.6	0.1	nd	nd	nd	nd
375	373	GMX Seguros / DF a	MX	Seguros y fianzas	3,407.8	4.8	40.4	87.2	19.5	40.0
376	403	Crédito Real / DF a	MX	Servicios financieros	3,327.0	22.1	1,475.4	40.1	1,239.3	23.5
377	387	Grupo Bursátil Mexicano GBM / DF a	MX	Servicios financieros	3,311.0	13.8	1,752.0	12.6	1,365.0	3.6
378	328	Intercam Grupo Financiero / DF a	MX	Servicios financieros	3,310.0	-19.7	183.0	38.6	139.0	39.0
379	379	NatureSweet México / Jal. p	EU	Agroindustria	3,273.7	9.1	495.8	13.0	105.2	-29.5
380	414	Diamond Offshore Drilling / Camp. a	FU	Petróleo y gas	3,268.9	28.2	nd	nd	nd	nd
381	327	Coeur Mexicana / Chih. a	EU	Minería	3,267.5	-20.9	-16,038.3	-112.4	nd	nd
382	353	Profuturo GNP Pensiones / DF a	MX	Seguros y fianzas	3,199.2	-12.2	1,851.6	-17.2	341.3	24.3
383	378	Global Hitss / DF p	MX	Computación y servicios	3,191.1	5.4	197.0	104.9	110.5	323.1
384	410	Corpovael / QR a	MX	Construcción	3,189.5	22.3	498.0	7.4	339.0	15.1
385	399	HDI Seguros / Gto. a	ALE	Seguros y fianzas	3,165.9	14.6	198.0	303.9	147.6	11.7
386	389	Brown-Forman Tequila México / Jal. a	EU	Bebidas y cervezas	3,151.3	8.9	nd	nd	nd	nd
387	385	Afore Profuturo GNP / DF p	MX	Afore	3,147.3	5.9	1,735.4	12.5	1,050.6	47.6
388	488	Monex Casa de Bolsa / DF a	MX	Servicios financieros	3,124.0	110.7	132.0	-55.4	86.0	-59.4
389	395	GM Financiera de México / NL a	EU	Servicios financieros	3,093.3	10.0	906.4	-10.0	728.5	-1.7
390	364	Skyworks Solutions de México / BC a	EU	Electrónica	3,050.0	-11.0	nd	nd	nd	nd
391	498	Bombardier en México / Qro. a	CAN	Aeroespacial	3,048.0	157.1	nd	nd	nd	nd
392		United Stationers de México / DF a	FU	Comercio especializado	3,024.6	71.4	nd	nd	nd	nd
393	411	Financiera Rural / DF a	MX	Servicios financieros	3,022.0	17.5	1,210.0	17.7	1,057.0	8.2
394	400	Witt Automotriz / DF p	MX	Comercio especializado	3,010.8	9.4	112.6	21.6	61.9	19.3
395	396	Dulces de la Rosa / Jal. e	MX	Confitería y chocolates	3,000.0	7.0	nd	nd	nd	nd
398		Experiencias Xcaret / QR e	MX	Hotelería y turismo	3,000.0	12.8	nd	nd	nd	nd

Continúa en siguiente hoja

BROWN-FORMAN TEQUILA MÉXICO / POSICIÓN 386

LA FIRMA, QUE TIENE MARCAS EMBLEMÁTICAS COMO TEQUILA HERRADURA, TEQUILA EL JIMADOR O JACK DANIEL'S, CRECIÓ SUS VENTAS 8.9% EN 2014.

ACTIVOS		PASIVOS		CAPITAL		UTILIDADES COMO % DE...			EMPLEOS	SITIO WEB	POS. 14
MILLONES DE PESOS	VAR. % 13/14	MILLONES DE PESOS	VAR. % 13/14	MILLONES DE PESOS	VAR. % 13/14	VENTAS	ACTIVOS	CAPITAL			
nd	nd	nd	nd	nd	nd	nd	nd	nd	7,867	www.telecomm.net.mx	353
nd	nd	nd	nd	nd	nd	nd	nd	nd	320	www.diageo.com	354
2,399.5	25.5	2,034.4	4.3	365.1	1,080.5	2.9	30.1	4.6	746	www.skf.com.mx	355
4,356.2	12.1	2,316.6	18.8	2,039.7	5.3	2.8	5.1	2.4	5,553	www.pasa.mx	356
nd	nd	nd	nd	nd	nd	nd	nd	nd	nd	www.pascual.com.mx	357
12,417.9	17.8	6,301.3	36.6	6,116.6	-4.4	27.5	16.8	8.3	1,047	www.oma.aero	358
54,026.0	66.7	52,357.0	70.0	1,669.0	4.1	1.9	4.3	0.1	nd	www.bansefi.gob.mx	359
8,377.3	2.4	2,974.7	-13.9	5,402.6	14.4	nd	nd	nd	nd	www.imp.mx	360
2,039.0	7.7	1,466.0	-2.7	575.0	47.4	7.0	45.5	12.8	2,000	www.jktornel.com.mx	361
8,665.1	9.7	1,058.5	25.6	7,606.6	7.9	30.4	14.8	13.0	nd	www.suramexico.com	362
3,902.9	49.1	2,833.4	158.9	1,069.5	29.8	12.0	41.0	11.2	19,894	www.atento.com	363
nd	nd	nd	nd	nd	nd	nd	nd	nd	5,318	www.christusmuguerza.com.mx	364
4,705.4	21.1	4,061.6	22.7	649.8	11.8	0.7	4.1	0.6	nd	www.acegroup.com	365
38,067.0	1.9	35,195.0	1.1	2,872.0	13.5	9.6	12.0	0.9	nd	www.mifel.com.mx	366
4,216.0	21.3	3,098.0	30.2	1,118.0	2.1	10.3	32.5	8.6	2,655	www.provident.com.mx	367
3,414.4	-3.5	2,023.2	6.7	1,391.2	-25.9	3.9	9.7	4.0	211	www.comesa.mx	368
nd	nd	nd	nd	nd	nd	nd	nd	nd	5,559	www.superisste.gob.mx	369
nd	nd	nd	nd	nd	nd	nd	nd	nd	3,000	www.indracompany.com	370
4,947.8	7.4	2,671.3	9.0	2,276.5	5.6	3.5	5.3	2.4	1,400	www.papelsanfrancisco.com	371
11,595.0	11.8	2,815.0	21.1	8,690.0	9.0	nd	nd	nd	nd	www.firstmajestic.com	372
1,293.6	18.4	701.2	20.5	592.4	16.0	2.6	14.9	6.8	476	www.compuluciones.com	373
nd	nd	nd	nd	nd	nd	nd	nd	nd	nd	www.sandvik.com	374
5,911.8	28.4	5,241.5	31.3	670.3	9.7	0.6	2.9	0.3	255	www.gmx.com.mx	375
19,915.5	31.9	14,558.3	35.5	5,357.2	29.1	37.2	23.1	6.2	367	www.creditoreal.com.mx	376
36,512.0	51.6	28,874.0	66.4	7,638.0	13.5	41.2	17.9	3.7	721	www.gbm.com.mx	377
53,974.0	12.2	52,344.0	12.3	1,630.0	9.6	4.2	8.5	0.3	1,877	www.intercam.com.mx	378
1,558.9	22.6	1,180.3	13.1	378.5	66.4	3.2	27.8	6.7	5,727	www.naturesweet.com	379
4,026.6	5.7	nd	nd	nd	nd	nd	nd	nd	nd	www.diamondoffshore.com	380
4,400.0	-77.2	nd	nd	nd	nd	nd	nd	nd	821	www.coeur.com	381
28,514.3	14.1	27,808.0	14.1	706.3	11.1	10.7	48.3	1.2	nd	www.profuturo.mx	382
1,605.0	-19.6	964.3	-34.9	640.7	24.5	3.5	17.2	6.9	6,092	www.globalhitss.com	383
3,350.0	18.6	2,062.0	16.1	1,288.0	22.8	10.6	26.3	10.1	1,064	www.caduinmobiliaria.com	384
5,188.2	8.7	3,948.6	9.6	1,239.7	5.8	4.7	11.9	2.8	1,027	www.hdi.com.mx	385
738.9	5.1	nd	nd	nd	nd	nd	nd	nd	nd	www.herradura.com	386
3,777.7	5.7	698.2	-6.2	3,079.5	8.9	33.4	34.1	27.8	nd	www.profuturo.mx	387
18,526.0	110.6	18,153.0	114.8	373.0	7.7	2.8	23.1	0.5	186	www.monex.com.mx	388
28,591.1	18.6	22,825.7	27.4	6,765.4	-3.9	23.6	10.8	2.5	210	es.gmfinanciam.com	389
nd	nd	nd	nd	nd	nd	nd	nd	nd	700	www.skyworksinc.com	390
1,239.8	-36.8	nd	nd	nd	nd	nd	nd	nd	1,100	www.bombardier.com	391
nd	nd	nd	nd	nd	nd	nd	nd	nd	nd	www.unitedstationers.com	392
40,279.0	31.2	9,849.0	598.0	30,430.0	3.9	35.0	3.5	2.6	nd	www.financierarural.gob.mx	393
1,748.6	3.3	758.3	-3.2	390.4	18.9	2.1	15.9	5.4	498	nd	394
nd	nd	nd	nd	nd	nd	nd	nd	nd	2,350	www.dulcesdelarosa.com.mx	395
nd	nd	nd	nd	nd	nd	nd	nd	nd	3,700	www.xcaretexperiencias.com/	396

Continúa en siguiente hoja

500

397 / 440

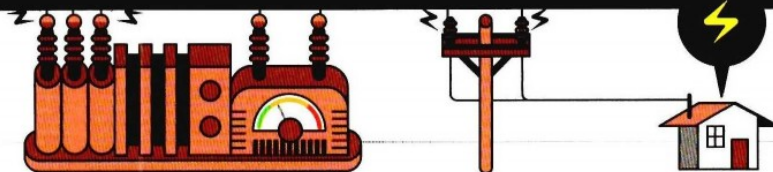

POS. 14	POS. 13	EMPRESA / ESTADO	PAÍS	SECTOR	VENTAS NETAS		UTILIDAD DE OPERACIÓN		UTILIDAD NETA	
					MILLONES DE PESOS	VAR. % 13/14	MILLONES DE PESOS	VAR. % 13/14	MILLONES DE PESOS	VAR. % 13/14
397	383	Panasonic de México / DF e	JAP	Electrónica de consumo	2,990.0	0.2	nd	nd	nd	nd
398	398	Ferrero México / Jal. p	ITA	Confitería y chocolates	2,989.0	7.6	nd	nd	nd	nd
399		Valeant Farmacéutica / DF a	EU	Química farmacéutica	2,949.5	15.2	nd	nd	nd	nd
400	435	EMC México Servicios / DF e	EU	Computación y servicios	2,928.2	38.4	nd	nd	nd	nd
401	346	Merrill Lynch México Casa de Bolsa / DF a	EU	Servicios financieros	2,918.2	-21.9	182.0	1.8	138.0	64.4
402		Kone México / DF a	FIN	Equipo eléctrico	2,915.5	2.5	nd	nd	nd	nd
403	401	Toks Restaurantes / DF a	MX	Restaurantes	2,914.0	6.3	nd	nd	nd	nd
404	405	Grupo Financiero Ve por Más / DF a	MX	Servicios financieros	2,907.0	7.6	392.0	5.4	268.0	2.3
405	358	Prolec / NL a,1B	MX	Equipo eléctrico	2,893.0	-19.1	169.3	64.7	nd	nd
406	392	Grupo TMM / DF a	MX	Logística y transporte	2,870.7	1.1	430.9	3.3	-514.5	6.7
407	386	Carestream Health México / Jal. p	EU	Equipo médico	2,854.6	-3.8	nd	nd	nd	nd
408	417	Grupo Real Turismo / DF e	MX	Hotelería y turismo	2,823.0	13.5	nd	nd	nd	nd
409	408	AstraZeneca / Méx. e	UK/SUE	Química farmacéutica	2,803.0	5.2	97.0	13.4	-47.0	-422.2
410	404	International Textile Group / Mor. a	EU	Textil y confección	2,793.7	3.3	nd	nd	nd	nd
411	394	Arcos Dorados México / DF a	ARG	Restaurantes	2,767.9	-1.8	nd	nd	nd	nd
412	390	Grupo Pueblo Bonito / BC p	MX	Hotelería y turismo	2,764.5	-3.6	922.8	-4.4	101.2	14.6
413	418	Maxcom Telecomunicaciones / DF a	MX	Telecomunicaciones	2,689.9	9.0	92.4	10.74	-305.3	75.8
414	419	Landsteiner Scientific / DF a	MX	Química farmacéutica	2,676.2	10.1	nd	nd	nd	nd
415	434	Accenture / DF a	IRL	Computación y servicios	2,662.0	25.0	nd	nd	nd	nd
416	393	Grupo Gicsa / DF p	MX	Construcción	2,643.8	-6.7	4,000.8	24.1	1,681.6	-2.5
417	375	Intercam Casa de Bolsa / DF a	MX	Servicios financieros	2,620.0	-17.6	156.0	-6.6	116.0	-14.7
418	415	Correos de México / DF a	MX	Logística y transporte	2,600.1	2.2	-2,276.0	-10.4	-44.6	-126.3
419	384	Scotia Inverlat Casa de Bolsa / DF a	CAN	Servicios financieros	2,597.0	-12.8	316.0	37.4	216.0	18.7
420	416	Específicos Stendhal / DF a	MX	Química farmacéutica	2,594.8	2.8	36.8	59.0	30.8	-12.6
421	470	HSBC Seguros / DF a	UK	Seguros y fianzas	2,586.3	51.9	691.8	-23.9	954.4	-41.4
422	420	Royal & SunAlliance Seguros México / DF a	UK	Seguros y fianzas	2,554.8	5.1	-177.8	21.9	-9.0	90.5
423	477	General de Seguros / DF a	MX	Seguros y fianzas	2,536.5	51.9	-94.0	-2,774.2	81.4	6.2
424		Grupo Axa / DF a	MX	Comercio especializado	2,531.9	13.3	257.1	19.7	131.0	-59.1
425	325	Grupo Indi / DF p	MX	Construcción	2,518.4	-39.5	50.6	-68.4	103.7	159.9
426	440	Grupo Vasconia / DF a	MX	Utensilios domésticos	2,502.6	23.6	136.7	52.7	85.4	6.6
427		Big-Cola Ajemex / Pue. e	PLR	Bebidas y cervezas	2,500.0	-10.7	nd	nd	nd	nd
428		Hyundai Motor de México / DF e	COR	Automotriz y autopartes	2,500.0	na	nd	nd	nd	nd
429	429	Werner de México / DF a	EU	Logística y transporte	2,490.6	13.6	nd	nd	nd	nd
430	402	Graham Packaging México / Méx. p	EU	Envases para la industria	2,490.5	-9.1	285.3	-12.7	211.6	-19.0
431	428	Fresenius Medical Care de México / Jal. e	ALL	Servicios de salud	2,462.0	10.3	nd	nd	nd	nd
432	425	Casa de Bolsa Banorte Ixe / DF a	MX	Servicios financieros	2,422.0	6.6	1,115.0	42.0	837.0	48.9
433	439	CF Credit Services / DF a	MX	Servicios financieros	2,396.0	17.0	611.0	80.2	462.0	79.8
434	483	Sociedad Financiera Inbursa / DF a	MX	Servicios financieros	2,383.0	49.5	375.0	10.0	310.0	30.3
435	442	PolyOne de México / Coah. a	EU	Química y petroquímica	2,374.5	17.8	nd	nd	nd	nd
436	421	Grupo Mexicano de Desarrollo / DF a	MX	Construcción	2,325.9	-2.8	346.7	-4.9	21.5	-81.4
437		Wabtec de México / SLP e	EU	Automotriz y autopartes	2,319.2	41.7	nd	nd	nd	nd
438		Resolute Forest Products / DF a	CAN	Papel y cartón	2,316.3	8.0	nd	nd	nd	nd
439	430	Corporación Mexicana de Restaurantes / DF a	MX	Restaurantes	2,315.7	6.8	127.2	1,164.3	98.7	1,271.0
440	446	Grupo Financiero Aserta / DF a	MX	Servicios financieros	2,311.8	17.5	276.6	1,449.3	285.0	37.8

Continúa en siguiente hoja

13
de

PROLEC / POSICIÓN 405

LA SUBSIDIARIA DEL CONGLOMERADO XIGNUX, DEDICADA A PROYECTOS DE INGENIERÍA ELÉCTRICA, CAYÓ EN INGRESOS TANTO EN MÉXICO COMO EN EL EXTRANJERO. LA EMPRESA GENERA 78% DE LAS VENTAS DEL GRUPO.

ACTIVOS		PASIVOS		CAPITAL		UTILIDADES COMO % DE...			EMPLEOS	SITIO WEB	POS. 14
MILLONES DE PESOS	VAR. % 13/14	MILLONES DE PESOS	VAR. % 13/14	MILLONES DE PESOS	VAR. % 13/14	VENTAS	ACTIVOS	CAPITAL			
nd	nd	nd	nd	nd	nd	nd	nd	nd	960	www.panasonic.com.mx	397
nd	nd	nd	nd	nd	nd	nd	nd	nd	1,670	www.ferrero.com.mx	398
nd	nd	nd	nd	nd	nd	nd	nd	nd	nd	www.valeant.com	399
nd	nd	nd	nd	nd	nd	nd	nd	nd	397	www.mexico.emc.com	400
1,644.0	1.2	471.0	-20.1	1,173.0	13.4	4.7	11.8	8.4	40	www.merrillynch.com.mx	401
nd	nd	nd	nd	nd	nd	nd	nd	nd	nd	www.kone.mx	402
nd	nd	nd	nd	nd	nd	nd	nd	nd	8,481	www.toks.com.mx	403
32,909.0	-6.7	28,748.0	-12.9	4,161.0	81.3	9.2	6.4	0.8	750	www.vepormas.com.mx	404
3,086.3	-1.4	1,668.0	3.8	1,418.3	-6.9	nd	nd	nd	963	www.prolec.com.mx	405
12,924.3	6.1	12,286.8	2.6	637.5	218.6	-17.9	-80.7	-4.0	1,737	www.grupotmm.com	406
nd	nd	nd	nd	nd	nd	nd	nd	nd	nd	www.carestream.mx	407
nd	nd	nd	nd	nd	nd	nd	nd	nd	5,900	www.caminoreal.com	408
2,780.0	2.1	nd	nd	nd	nd	-1.7	nd	-1.7	815	www.astrazeneca.com.mx	409
nd	nd	nd	nd	nd	nd	nd	nd	nd	nd	www.itg-global.com	410
nd	nd	nd	nd	nd	nd	nd	nd	nd	7,000	www.arcosdorados.com	411
10,733.8	9.0	5,780.0	17.5	4,953.7	1.2	3.7	2.0	0.9	3,566	www.pueblobonito.com.mx	412
5,944.3	3.4	3,002.9	15.9	2,941.4	-6.8	-11.3	-10.4	-5.1	2,100	www.maxcom.com	413
nd	nd	nd	nd	nd	nd	nd	nd	nd	1,434	www.landsteiner.com	414
nd	nd	nd	nd	nd	nd	nd	nd	nd	2,500	www.accenture.com	415
45,204.4	10.3	26,151.0	11.8	19,053.5	8.3	63.6	8.8	3.7	639	www.gicsa.com.mx	416
3,427.0	25.0	36,731.0	25.6	896.0	1.8	4.4	16.7	0.3	1,419	www.intercam.com.mx	417
1,760.1	3.1	309.6	-30.9	1,450.5	15.2	-1.7	-3.1	-2.5	18,617	www.sepomex.gob.mx	418
12,388.0	34.5	11,065.0	41.6	1,323.0	-5.4	8.3	16.3	1.7	385	www.scotiabank.com.mx	419
1,351.0	-8.2	1,207.5	0.2	143.5	-46.1	1.2	21.5	2.3	359	www.stendhal.com.mx	420
6,738.9	51.5	4,207.6	209.5	2,531.2	-18.1	36.9	37.7	14.2	nd	www.hsbc.com.mx	421
4,284.6	23.1	3,712.2	25.2	572.4	10.7	-0.4	-1.6	-0.2	350	www.royalsun.com.mx	422
5,844.8	18.1	3,784.7	27.7	2,060.0	3.8	3.2	4.0	1.4	700	www.generaldeseguros.com.mx	423
2,828.2	22.0	1,739.6	27.5	1,088.6	14.2	5.2	12.0	4.6	1,483	www.grupoaxo.com	424
3,642.2	42.6	2,235.9	78.6	1,406.3	8.0	4.1	7.4	2.8	750	www.grupoindi.com	425
3,179.3	30.6	1,491.3	64.6	1,688.0	10.5	3.4	5.1	2.7	1,531	www.grupovasconia.com	426
nd	nd	nd	nd	nd	nd	nd	nd	nd	nd	www.ajegroup.com	427
nd	nd	nd	nd	nd	nd	nd	nd	nd	1,000	www.hyundai.com	428
350.3	24.4	nd	nd	nd	nd	nd	nd	nd	nd	www.werner.com	429
1,268.5	-1.1	406.7	10.3	861.8	-5.7	8.5	24.6	16.7	1,008	www.grahampackaging.com	430
nd	nd	nd	nd	nd	nd	nd	nd	nd	1,950	www.fmc-ag.com.mx	431
102,053.0	-12.2	99,476.0	-12.7	2,577.0	9.3	34.6	32.5	0.8	nd	www.ixc.com.mx	432
22,171.0	15.0	19,186.0	14.5	2,985.0	18.3	19.3	15.5	2.1	nd	www.cfcredit.com.mx	433
11,578.0	38.6	9,579.0	35.6	1,999.0	55.1	13.0	15.5	2.7	nd	www.inbursa.com	434
nd	nd	nd	nd	nd	nd	nd	nd	nd	nd	www.polyone.com	435
7,994.6	12.6	4,673.8	23.0	3,320.8	0.6	0.9	0.6	0.3	1,537	www.gmd.mx	436
115.2	50.0	nd	nd	nd	nd	nd	nd	nd	nd	www.wabtecdemexico.com	437
nd	nd	nd	nd	nd	nd	nd	nd	nd	nd	www.resoluteforestproducts.com	438
1,958.4	9.2	899.3	8.4	1,059.1	10.0	4.3	9.3	5.0	5,744	www.cmr.ws	439
5,810.2	16.9	4,048.1	16.0	1,762.1	19.0	12.3	16.2	4.9	312	www.aserta.com.mx	440

Continúa en siguiente hoja

500

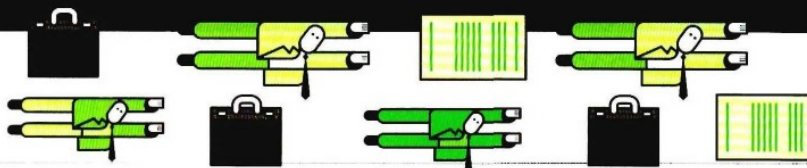

441 / 484

POS. 14	POS. 13	EMPRESA / ESTADO	PAÍS	SECTOR	VENTAS NETAS		UTILIDAD DE OPERACIÓN		UTILIDAD NETA	
					MILLONES DE PESOS	VAR. % 13/14	MILLONES DE PESOS	VAR. % 13/14	MILLONES DE PESOS	VAR. % 13/14
441	450	Vinte, Viviendas Integrales / DF a	MX	Desarrolladora de vivienda	2,306.6	22.6	368.6	49.4	277.0	48.1
442	426	Médica Sur / DF a	MX	Servicios de salud	2,292.1	1.6	463.0	-6.3	349.2	-8.1
443	437	Crédito Familiar / DF a	EU	Servicios financieros	2,262.0	8.2	-76.8	-24.6	-68.6	-4,542.1
444	356	Alamos Gold / Son. a	CAN	Minería	2,261.0	-37.2	nd	nd	209.0	-78.5
445	467	Newpek / NL a,7	MX	Química y petroquímica	2,259.0	32.1	446.0	-45.9	295.0	-48.3
446	489	Correy / NL a,26	MX	Maquinaria y equipo	2,258.1	53.0	202.5	114.9	141.4	71.4
447	454	Exportadora de Sal / BCS a	MX	Química y petroquímica	2,243.7	22.6	205.1	-4.5	173.4	4.3
448	445	Bolsa Mexicana de Valores / DF a	MX	Servicios financieros	2,238.5	13.5	621.8	20.5	570.7	-29.9
449	432	Innophos Mexicana / DF a	FU	Química y petroquímica	2,228.4	2.9	384.5	158.2	nd	nd
450	424	Grupo Costamex / DF p	MX	Hotelería y turismo	2,221.4	-2.5	219.0	1,028.9	19.5	178.3
451	436	Argonaut Gold de México / Dgo. a	EU	Minería	2,213.0	5.2	nd	nd	nd	nd
452	449	Autotransportes de Carga Tresguerras / Gto. p	MX	Logística y transporte	2,177.9	13.9	290.6	10.3	260.1	13.0
453	459	Patrimonial Inbursa / DF a	MX	Seguros y fianzas	2,159.0	21.2	170.0	-17.7	196.4	11.5
454	438	Arabela / Méx. a	LU	Cuidado personal	2,129.6	2.0	nd	nd	nd	nd
455	471	Grupo Multisistemas de Seguridad Industrial / DF p	MX	Servicios profesionales	2,122.8	25.4	68.6	15.5	66.8	16.3
456	444	Valores Mexicanos Casa de Bolsa / DF a,12	MX	Servicios financieros	2,105.0	5.2	168.0	-14.7	127.0	-14.2
457	406	Value Grupo Financiero / NL p	MX	Servicios financieros	2,099.9	-22.2	1,015.8	-30.6	740.3	-49.5
458	452	Intellego / DF p	MX	Computación y servicios	2,069.6	11.4	nd	nd	nd	nd
459	448	Credit Suisse Grupo Financiero / DF a	SUI	Servicios financieros	2,056.0	5.8	166.0	133.8	149.0	84.0
460	456	Consubanco / DF a	MX	Servicios financieros	2,054.0	13.2	670.0	75.4	453.0	-2.4
461		Wesco de México / Méx. a	LU	Equipo eléctrico	2,043.8	1.4	nd	nd	nd	nd
462	443	Maderas y Sintéticos de México / DF a	CHL	Materiales para la construcción	2,043.4	1.5	nd	nd	nd	nd
463	486	Banco Walmart / DF a	FU	Servicios financieros	2,014.0	30.1	-108.0	54.8	-81.0	61.2
464	482	Finamex Casa de Bolsa / DF a	MX	Servicios financieras	2,012.0	24.1	390.0	8.3	285.0	7.5
465	466	Seguros Afirme / NL a	MX	Seguros y fianzas	2,010.0	15.6	69.5	1.0	100.6	5.1
468		Peugeot México / DF a	FRA	Automotriz y autopartes	2,000.0	-13.0	nd	nd	nd	nd
467	455	Helvex / DF e	MX	Accesorios para baños	2,000.0	10.0	nd	nd	nd	nd
468	474	Metso Minerals México / Gto. a	FIN	Papel y cartón	1,977.9	17.5	nd	nd	nd	nd
468		RHI AG de México / Coan. a	AT	Productos cerámicos	1,973.4	9.9	nd	nd	nd	nd
470	465	Actinver Casa de Bolsa / DF a	MX	Servicios financieros	1,951.0	11.6	225.0	-4.3	155.0	-20.1
471		Kelly Services México / DF p	FU	Servicios profesionales	1,914.6	12.3	48.5	17.2	17.1	-78.5
472		Isolux de México / DF a	ESP	Construcción	1,900.1	44.8	nd	nd	nd	nd
473	461	Omega Corp / DF p	MX	Construcción	1,891.9	6.8	360.7	70.2	1,227.4	2.0
474	462	Crisa Libbey México / NL a	EU	Vidrio y envases	1,885.5	6.8	nd	nd	nd	nd
475		Capstone México Mining Corp. / Zac. a	CAN	Minería	1,862.7	-0.6	766.3	-8.9	477.6	-5.7
476	478	Seguros Argos / DF a	MX	Seguros y fianzas	1,861.3	12.7	-100.0	-139.9	-1.1	-102.9
477	479	Toyota Financial Services México / DF a	JAP	Servicios financieros	1,860.3	13.1	734.4	13.2	534.6	14.2
478		Blockbuster de México / DF a,15	MX	Entretenimiento	1,855.0	-14.4	nd	nd	nd	nd
479	464	Sonda México / DF a	CHL	Computación y servicios	1,845.9	5.5	264.3	38.6	225.1	58.0
480	473	InverCap Afore / NL a	MX	Afore	1,840.0	9.3	354.0	2,182.4	422.0	162.1
481	460	Xerox Mexicana / DF p	EU	Computación y servicios	1,807.5	1.9	86.2	23.0	81.7	-14.3
482	457	Afore Principal / NL p	EU	Afore	1,793.1	-0.8	822.5	-8.4	362.0	6.5
483		Radio Shack / DF e,23	EU	Comercio especializado	1,747.0	-5.6	nd	nd	nd	nd
484	472	Reaseguradora Patria / DF a	MX	Seguros y fianzas	1,744.1	3.1	-221.6	122.8	-34.6	-520.3

Continúa en siguiente hoja

13

de

KELLY SERVICES MÉXICO / POSICIÓN 471

LA ADMINISTRADORA DE NÓMINA Y CAPITAL HUMANO SIGUE
CRECIENDO EN MÉXICO. SUS INGRESOS AJMENTARON 12.3%

ACTIVOS		PASIVOS		CAPITAL		UTILIDADES COMO % DE...			EMPLEOS	SITIO WEB	POS. 14
MILLONES DE PESOS	VAR. % 13/14	MILLONES DE PESOS	VAR. % 13/14	MILLONES DE PESOS	VAR. % 13/14	VENTAS	ACTIVOS	CAPITAL			
3,009.1	11.7	1,711.0	5.2	1,298.1	21.5	12.0	21.3	9.2	1,754	www.vinte.com.mx	441
3,650.2	9.4	542.8	-6.1	3,107.4	12.7	15.2	11.2	9.6	2,134	www.medicasur.org.mx	442
4,253.1	33.0	3,477.3	34.5	775.8	26.9	-3.0	-8.8	-1.6	nd	www.creditofamiliar.com.mx	443
6,107.0	3.3	1,345.0	30.2	4,762.0	-2.4	9.2	4.4	3.4	nd	www.alamosgold.com	444
5,223.0	32.1	2,851.0	33.7	2,372.0	30.2	13.1	12.4	5.6	nd	www.alfa.com.mx	445
4,612.2	47.1	3,043.2	85.1	1,568.9	5.2	6.3	9.0	3.1	1,162	www.cerrey.com.mx	446
3,510.4	3.2	332.0	5.1	3,178.4	3.1	7.7	5.5	4.9	1,390	www.essa.com.mx	447
3,854.2	14.5	1,357.7	297.7	5,536.5	-2.3	25.5	10.2	8.2	677	www.bmv.com.mx	448
4,082.4	7.8	nd	nd	nd	nd	nd	nd	nd	430	www.innophos.com	449
4,158.5	2.1	2,586.5	2.6	1,572.0	1.3	0.9	1.2	0.5	3,481	www.royal-holiday.com	450
nd	nd	nd	nd	nd	nd	nd	nd	nd	nd	www.argonautgold.com	451
2,588.1	11.0	1,169.9	7.6	1,418.2	14.0	11.9	18.3	10.0	3,267	www.tresguerras.com.mx	452
2,461.8	-5.4	724.0	8.0	1,737.8	10.0	9.1	11.3	8.0	nd	www.inbursa.com.mx	453
nd	nd	nd	nd	nd	nd	nd	nd	nd	nd	www.arabela.com	454
1,124.3	23.5	463.4	13.2	661.0	31.9	3.1	10.1	5.9	13,144	www.multisistemas.com	455
24,849.0	-40.7	23,637.0	-42.0	1,212.0	9.3	6.0	10.5	0.5	161	www.valmex.com.mx	456
6,755.3	29.8	4,233.8	100.2	2,521.5	-19.4	35.3	29.4	11.0	194	www.value.com.mx	457
nd	nd	nd	nd	nd	nd	nd	nd	nd	1,645	www.intellego.com.mx	458
17,953.0	-55.9	15,101.0	-60.2	2,852.0	5.5	7.2	5.2	0.8	nd	www.credit-suisse.com	459
7,269.0	30.5	5,468.0	37.7	1,801.0	12.7	22.1	25.2	6.2	nd	www.bfbancofacil.com.mx	460
nd	nd	nd	nd	nd	nd	nd	nd	nd	nd	www.wescomex.com	461
nd	nd	nd	nd	nd	nd	nd	nd	nd	nd	www.masisa.com	462
7,949.0	11.7	5,835.0	8.4	2,114.0	22.1	-4.0	-3.8	-1.0	1,800	www.bancowalmart.com	463
39,235.0	-17.2	37,502.0	-18.3	1,733.0	19.5	14.2	16.4	0.7	244	www.finamex.com.mx	464
3,019.7	35.7	2,424.7	39.6	595.0	21.6	5.0	16.9	3.3	285	www.afirme.com.mx	465
nd	nd	nd	nd	nd	nd	nd	nd	nd	nd	www.peugeot.com.mx	466
nd	nd	nd	nd	nd	nd	nd	nd	nd	1,200	www.helvex.com.mx	467
nd	nd	nd	nd	nd	nd	nd	nd	nd	250	www.metso.com	468
nd	nd	nd	nd	nd	nd	nd	nd	nd	nd	www.rhi-ag.com	469
20,436.0	12.2	19,210.0	12.1	1,226.0	14.4	7.9	12.6	0.8	1,000	www.actinver.com	470
816.9	33.5	597.4	45.9	219.5	8.5	0.9	7.8	2.1	11,433	www.kellyservices.com.mx	471
nd	nd	nd	nd	nd	nd	nd	nd	nd	550	www.isoluxcorsan.com	472
13,398.2	16.1	3,060.0	-5.5	10,338.2	24.5	64.9	11.9	9.2	4,270	www.grupo-omega.com	473
nd	nd	nd	nd	nd	nd	nd	nd	nd	1,800	www.libbey.com	474
2,401.9	12.1	952.7	10.2	1,449.2	13.5	25.6	33.0	19.9	nd	www.capstonemining.com	475
2,496.3	14.3	2,183.4	16.7	312.9	-0.2	-0.1	-0.3	0.0	100	www.seguosargos.com	476
18,270.3	23.9	15,820.2	27.9	2,450.1	2.6	28.7	21.8	2.9	99	www.toyotacredito.com.mx	477
nd	nd	nd	nd	nd	nd	nd	nd	nd	nd	www.blockbuster.com.mx	478
2,391.8	12.8	948.9	20.5	1,442.9	8.3	12.2	15.6	9.4	1,196	www.sonda.com	479
1,549.0	6.2	379.0	20.3	1,170.0	2.4	22.9	36.1	27.2	4,540	www.invercap.com.mx	480
1,109.0	13.0	376.7	15.1	732.3	12.0	4.5	11.2	7.4	497	www.xerox.com.mx	481
3,889.0	1.1	520.4	-15.3	3,368.6	4.2	20.2	10.7	9.3	1,680	www.principal.com.mx	482
nd	nd	nd	nd	nd	nd	nd	nd	nd	nd	www.radioshack.com.mx	483
6,754.0	12.8	5,247.6	18.6	1,506.5	-3.4	-2.0	-2.3	-0.5	90	www.patriare.com.mx	484

Continúa en siguiente hoja

500

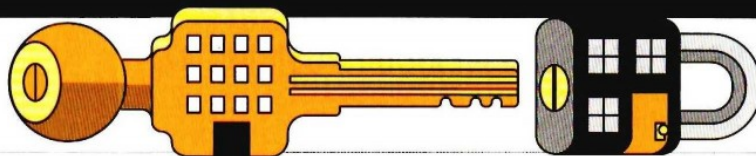

485 / 500

LAS BOLEN 3 LEVOR

POS. 14	POS. 13	EMPRESA / ESTADO	PAÍS	SECTOR	VENTAS NETAS		UTILIDAD DE OPERACIÓN		UTILIDAD NETA	
					MILLONES DE PESOS	VAR. % 13/14	MILLONES DE PESOS	VAR. % 13/14	MILLONES DE PESOS	VAR. % 13/14
485	469	Trinity Industrias de México / DF a	EU	Maquinaria y equipo	1,735.6	2.0	223.6	338.4	nd	nd
486	481	ACE Fianzas Monterrey / DF a	MX	Seguros y fianzas	1,735.3	6.7	359.9	6.5	395.8	31.8
487	492	Afianzadora Aserta / DF a	MX	Seguros y fianzas	1,723.8	22.7	152.5	-1.5	153.4	-33.5
488	485	Grupo Ceres / Sin p	MX	Agroindustria	1,721.6	10.7	165.1	21.0	110.6	18.2
489	491	Factoring Corporativo / DF p	MX	Servicios financieros	1,714.9	20.8	366.3	28.8	266.4	37.7
490		Genuine Parts Co. de México / P.a.e. a	EU	Comercio especializado	1,701.4	1.1	nd	nd	nd	nd
491	495	Operadora Central de Estacionamientos / DF p	MX	Logística y transporte	1,699.1	25.2	61.2	9.6	15.7	15.9
492	490	Assa Abloy México / DF a	SUF	Cerraduras y candados	1,695.6	18.8	nd	nd	nd	nd
493	499	Dycusa / NL p	MX	Construcción	1,673.6	45.6	254.5	75.8	80.3	-19.5
494	484	Fianzas Guardian Inbursa / DF a	MX	Seguros y fianzas	1,659.2	5.9	356.6	22.7	327.5	20.1
495	476	Zurich Vida Compañía de Seguros / DF a	SUI	Seguros y fianzas	1,600.3	-4.7	-341.6	-18.0	-239.6	-8.3
496	447	JP Morgan Grupo Financiero / DF a	EU	Servicios financieros	1,590.0	-18.2	331.0	-40.1	298.0	-50.3
497	494	El Cid Resorts / Sin a	MX	Hotelería y turismo	1,589.2	16.6	228.3	-6.2	150.0	3.2
498	487	ISS Facility Services / DF a	DIN	Servicios profesionales	1,578.5	6.4	105.3	8.4	-17.8	90.4
499	496	Agroindustrias del Norte / Sin p	MX	Agroindustria	1,577.4	19.7	128.0	16.2	60.5	12.6
500	493	Davisa / Coah a	MX	Construcción	1,571.4	15.1	231.9	-12.8	205.8	24.5

ASSA ABLOY MÉXICO / 492

MÁS CONOCIDO POR SUS MARCAS DE CERRADURAS PHILLIPS, YALE Y TESA, EL GRUPO CRECIÓ SUS INGRESOS 18.8% EN 2014.

ACTIVOS		PASIVOS		CAPITAL		UTILIDADES COMO % DE...			EMPLEOS	SITIO WEB	POS. 14
MILLONES DE PESOS	VAR. % 13/14	MILLONES DE PESOS	VAR. % 13/14	MILLONES DE PESOS	VAR. % 13/14	VENTAS	ACTIVOS	CAPITAL			
5,003.6	25.4	nd	nd	nd	nd	nd	rd	nd	9,430	www.trinitymexico.com	485
3,766.0	9.8	2,514.5	10.7	1,251.5	8.1	22.8	31.6	10.5	300	www.acegroup.com	486
2,933.9	20.3	2,166.1	24.0	767.8	10.9	8.9	20.0	5.2	380	www.aserta.com.mx	487
2,040.6	21.0	1,181.2	56.3	859.4	13.7	6.4	12.9	5.4	954	www.grupoceres.com.mx	488
6,872.1	43.4	5,654.3	47.6	1,217.8	26.9	15.5	21.9	3.9	nd	www.faccorp.net	489
14.75	75.2	nd	nd	nd	nd	nd	rd	nd	nd	www.genpt.com	490
316.5	55.4	216.3	93.6	100.2	8.9	0.9	15.7	5.0	1,697	www.central-mx.com	491
nd	nd	nd	nd	nd	nd	nd	rd	nd	1,353	www.phillips.com.mx	492
1,690.8	-0.4	470.8	10.1	1,210.0	-7.1	4.8	8.6	4.8	1,408	www.dycusa.com	493
3,489.0	2.9	2,351.3	9.1	1,137.7	-7.8	19.7	28.8	9.4	nd	www.inbursa.com.mx	494
2,209.6	18.4	1,712.3	13.1	497.3	40.9	-15.0	-48.2	-10.8	223	www.zurich.com.mx	495
58,399.0	31.2	48,451.0	39.0	9,948.0	3.1	18.7	3.0	0.5	250	www.jpmorgan.com	496
7764.9	6.7	3,365.6	11.1	4,399.3	3.5	9.4	3.4	1.9	1,619	www.elcidresorts.com.mx	497
785.3	-0.6	1,058.8	1.3	-273.5	-7.0	-1.1	na	-2.3	13,894	www.mx.issworld.com	498
1,235.8	21.8	781.1	28.7	454.7	11.7	3.8	13.3	4.9	409	www.agroindustriasdelnorte.com.mx	499
2,780.2	8.8	1,022.6	15.3	1,757.6	5.4	13.1	11.7	7.4	210	www.davisa.com	500

de