

“Mar de fondo” causó pérdidas al sector turístico de Guerrero

El alto oleaje provocó daños a la infraestructura de comercios

POR CELSO CASTRO

A CAPULCO, Gro. (OEM- Informex).- Restaurantes y prestadores de servicios turísticos de Costa Grande y Chica de Guerrero reportan pérdidas materiales por miles de pesos, debido al fenómeno de “Mar de fondo” que está afectando el litoral guerrerense.

Las grandes olas ocasionadas

por el efecto del “Mar de fondo” dañaron la plancha y pasamanos del Paseo del Pescador en la bahía de Zihuatanejo, y las marejadas socavaron un pedazo del acceso principal de un restaurante en playa La Madera; además continuó el arrastre de basura en playa La Principal y el puerto a la navegación permaneció cerrado.



LAS GRANDES olas ocasionadas por el efecto del “Mar de fondo” dejaron daños considerables.

Continúa en siguiente hoja



Página 1 de 2
\$ 48573.00
Tam: 771 cm2

Siguió causando destrozos el efecto de “Mar de fondo”

Aunque las lluvias y rachas de viento cedieron, el efecto de “Mar de fondo” continuó causando estragos en los litorales de playa en la región de la Costa Grande, pese a que ya se encontraba en un estado deplorable.

El fuerte oleaje dañó más la estructura del corredor turístico; por el embate de las olas, prestadores de servicios turísticos consideraron pertinente que Protección Civil del estado realice un estudio en dicha edificación para descartar que existan daños considerables en los pilotes que sostienen al ancestral Paseo del Pescador.

En el municipio de Atoyac de

Álvarez, las torrenciales lluvias ocasionadas por la tormenta tropical “Linda” dejaron como saldo vialidades inundadas, principalmente las calles Juan Álvarez y Aquiles Serdán, en donde algunos vehículos resultaron averiados y en algunos negocios se metió el agua; además en la colonia Mariscal se cayó un árbol por el reblandecimiento de la tierra y fuertes rachas de viento.

En la playa Ojo de Agua y Puerto Vicente Guerrero, pertenecientes al municipio de Tecpan de Galeana, restauranteros lamentaron que el efecto de “Mar de fondo” ha ocasionado que el poco turismo y habitantes locales que comen en sus negocios ya no lo hagan.

El integrante de la Asociación Bahías de Papanoa, Guillermo Catalán, dijo que las personas se espantan por el nivel que alcanzan las olas sobre la franja de arena y eso ha dejado considerables pérdidas económicas.

La mañana de ayer en la bahía de Zihuatanejo, específicamente en las playas Principal, La Madera y La Ropa, hubo otra vez arrastre de basura de todo tipo, desde envases de plástico y vidrio, ramas, pedazos de unicel y envolturas de aluminio y nylon.

En el transcurso de los minutos los mismos restauranteros se vieron en la necesidad de retirar los desechos ante la incompetencia de la Dirección de Servicios Públicos.

FOTO: EL SOL DE ACAPULCO / OEM-INFORMEX

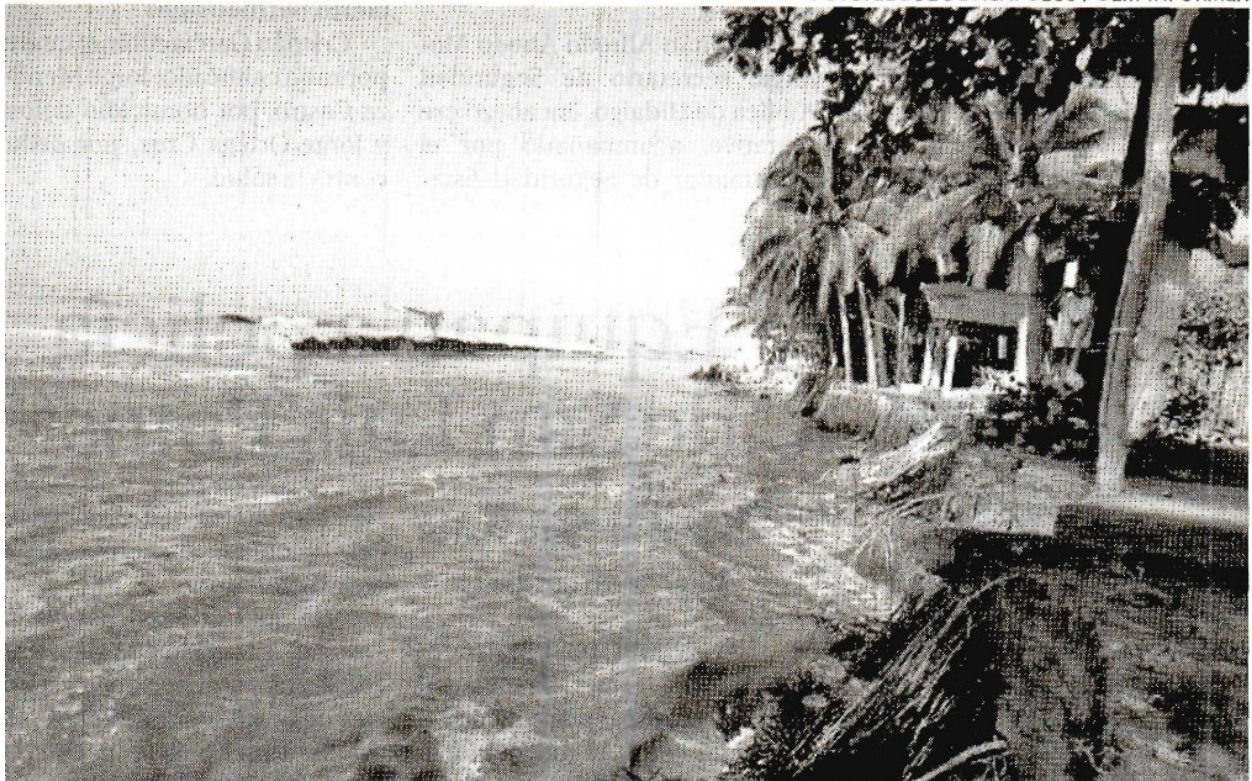

EL “MAR de fondo” causó estragos en los litorales de playa en la región de la Costa Grande.