

Fecha 17.11.2015	Sección Dinero	Página 1-13
----------------------------	--------------------------	-----------------------

OCDE pide más competencia para el **Aeropuerto**

La Organización para la Cooperación y el Desarrollo Económicos (OCDE) recomendó al Grupo Aeroportuario de la Ciudad de México (GACM) diseñar criterios de adjudicación y marcos de compra acordes a las necesidades del proyecto; lo que puede facilitar el acceso a un mayor número de competidores y la identificación de propuestas que resulten en más valor por el dinero. También aconsejó revisar el gobierno corporativo del GACM.

AEROPUERTO

OCDE sugiere permitir más competencia

El organismo recomienda adoptar buenas prácticas internacionales de gobernanza en la construcción

FELIPE GAZCÓN

La Organización para la Cooperación y el Desarrollo Económicos (OCDE) recomendó al Grupo Aeroportuario de la Ciudad de México (GACM) diseñar criterios de adjudicación y marcos de compra acordes a las necesidades del proyecto del **nuevo aeropuerto de la Ciudad de México**, lo que puede facilitar el acceso a un mayor número de competidores y la identificación de propuestas que resulten en más valor por el dinero.

En una sesión de trabajo en donde la OCDE presentó avances de sus recomendaciones y a otras instituciones gubernamentales involucradas en el Proyecto del **Nuevo Aeropuerto**, el llamado club de países ricos también aconseja revisar el gobierno corporativo del GACM, que es la entidad

ejecutora del proyecto, para alinearla a buenas prácticas internacionales y fortalecer su estructura, de manera que las capacidades del Grupo sean proporcionales a la magnitud y complejidad del proyecto.

“El reporte enfatiza que una buena gobernanza es indispensable para mantener el proyecto en tiempo y en presupuesto, así como para prevenir la incidencia de corrupción. En este

sentido, recomienda fortalecer el esquema de gobernanza para permitir una toma de decisiones oportuna, facilitar la rendición de cuentas y la inclusión de diferentes actores interesados”, detalla la OCDE.

Refiere que la construcción de mega-proyectos de infraestructura requiere de adaptaciones estratégicas a los marcos convencionales de procura y gobernanza.

El reporte denominado

*Desarrollo Efectivo de Mega-proyectos de Infraestructura: El Caso del **Nuevo Aeropuerto Internacional de la Ciudad de México*** tiene como objeto identificar esta problemática y proporcionar recomendaciones basadas en buenas prácticas internacionales para superarla.

“El proyecto no sólo es necesario para atender la saturación del actual **aeropuerto** sino que también tiene el potencial de elevar la competitividad del país, atraer inversión productiva, crear empleos y mejorar el nivel de vida de la población asentada en el área metropolitana de la Ciudad de México”, recalca la OCDE.

Para lograr dichos beneficios, es necesario fortalecer el esquema de gobernanza del proyecto y adoptar herramientas y mecanismos para fomentar la integridad.



Fecha 17.11.2015	Sección Dinero	Página 1-13
----------------------------	--------------------------	-----------------------

169

MIL MILLONES
de pesos es el costo
estimado de la nueva
central aérea

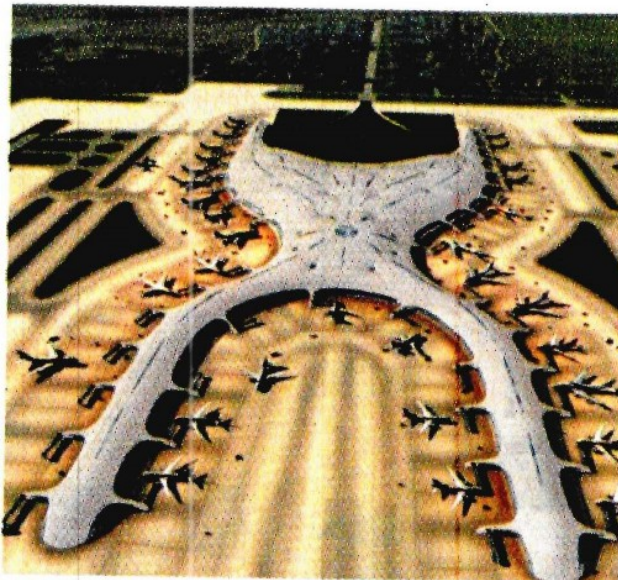

Foto: Especial

La nueva central aérea tendrá tres pistas, dos comerciales, de 5 kilómetros, y una de 4.5 km para uso militar.