

Fecha 18.10.2017	Sección Ciudad	Página 1-4
---------------------	-------------------	---------------

# DESOLACIÓN EN STC



El entorno en Xola y Eje Central es doblemente triste. El pasado sismo terminó de lastimar al edificio de la **Secretaría de Comunicaciones y Transportes**, que había quedado herido en 1985. Para los vecinos también es triste, pero en realidad esa no es su preocupación. Don Elpidio tiene una tortería justo enfrente de las oficinas, y se lamenta que sólo ha vendido una torta y un refresco (Mónica Villanueva)

## Desolación de acera a acera

POR MÓNICA VILLANUEVA

El entorno en Xola y Eje Central es doblemente triste. El pasado sismo terminó de lastimar al edificio de la **Secretaría de Comunicaciones y Transportes**, que había quedado herido en 1985. Su demolición es inminente y la salvaguarda de los murales de Juan O'Gorman, José Chávez Morado, Rosendo Soto y Arturo Estrada es incierta.

En una avenida donde lo gris y los autos predominan el paisaje se rompe con un respiro que nos remonta a la época prehispánica, la conquista, a los libertadores, al progreso y más, ahora, en un inmueble a punto del colapso, no

sabe qué aire dejará su ausencia. Las obras datan de los años 50, y aún hay vecinos que recuerdan cómo en el sismo de 1985 las obras fueron sometidas a reparación, pues la sacudida había perjudicado sus muros.

En septiembre pasado el edificio hizo un esfuerzo más por mantener su acervo histórico, pero no podrá hacerlo por mucho tiempo, han diagnosticado los expertos, así que se deberá demoler, pero antes se buscará a toda costa salvar el legado cultural.

Para los vecinos es triste, pero en realidad esa no es su preocupación. Don Elpidio tiene una tortería justo enfrente de las oficinas, y se entristece al contar que este día sólo ha vendido una torta y un refresco, 50 pesos.

Su futuro, como el de los murales, está en el limbo. No sabe de quién son los murales y piensa que

a las autoridades sólo les importa lo que cobrarán del seguro por el daño al inmueble. "Ellos la tienen segura con nuestros impuestos -masculla- pero nosotros ¿qué?", y con voz entrecortada imaginándose las dificultades que le depara el futuro dice que sus 40 años en el lugar se le desploman, como si se cayera el porvenir piedra tras piedra.

MÓNICA VILLANUEVA

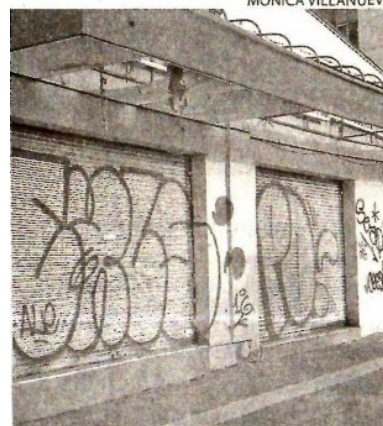

LOS NEGOCIOS cercanos al STC cerraron

