LAS EMPRESAS MÁS VALIOSAS EN TIEMPOS DEL COVID-19

RAÚL OLMEDO GUTIÉRREZ

ES UN MOMENTO HISTÓRICO, A PESAR DE LOS AVANCES CIENTÍFICOS, TECNOLÓGICOS Y SOCIALES, HOY LA HUMANIDAD SE ENFRENTA A LA REALIDAD DE SU VULNERABILIDAD. UN VIRUS, EL COVID-19, HA CAMBIADO EL MUNDO POR COMPLETO

Ni la Economía, como ciencia que se ha anticipado al manejo de diversas crisis, pudo prevenir un escenario para enfrentar una pandemia, mantener y rescatar empleos.

Y debido a que desconocemos mucho sobre este virus, ignoramos también cuánto tiempo tardaremos en salir de los problemas que ha ocasionado para volver a la normalidad, reconociendo que el mundo no será el mismo, así como no lo fue después de los atentados del 11 de septiembre de 2001.

La teoría económica no pudo preparar a nuestro sistema actual para lo que hoy vivimos. Marx establecía que las crisis eran cíclicas y en la historia del capitalismo lo podemos comprobar una y otra vez. Hoy tenemos nuestra propia versión de la Gran Depresión que se vivió en 1929.

Sin embargo, Marx también establecía que las crisis depuraban el sistema, pues eliminaban a muchas empresas y dejaba a las más fuertes, dejando un terreno fértil para que la tasa de ganancia se pudiera recuperar.

Es en este momento donde la teoría nos dice que en tiempos de crisis, aparecen oportunidades que surgen y que son aprovechadas por "Las Empresas Más Valiosas en tiempos del COVID-19".

Este virus ha puesto de relieve nuestros hábitos de consumo, que demuestran que nos preocupamos por lo esencial, nuestra salud, alimentos y estar comunicados, necesidades básicas que pensamos que estaban superadas.

Por ello no es sorpresa que 40% de las empresas que más crecieron en estos tiempos se dedica a la Salud, desde las farmacéuticas, así como las fabricantes de material quirúrgico, hospitales, y toda la cadena de valor del sector, a ello se suma 4% de empresas que han crecido por vender artículos deportivos y que se encuentran en nuestro ranking.

Nielsen, en un estudio realizado en esta cuarentena en América Latina, estableció que el consumo de medicamentos creció 19% para el público en general. Firma Glimpse hace un estudio de los productos más buscados por internet, y el gran ganador fueron las mancuernas para hacer ejercicio con un crecimiento del 725%, al cierre de marzo, seguido por gomitas de vitamina C con 532%, y el tercero y con 515% de crecimiento, fue la leche en polvo.

El segundo lugar sectorial del ranking lo ocupa Alimentos con 16 por ciento. Nielsen México en su estudio comenta que el consumo de arroz creció 251% y pastas 223 por ciento. En tercer lugar se posiciona el sector de Tecnología y Telecomunicaciones con 12%, es decir, estos tres sectores suman casi 70% de las empresas que más crecieron.

Continúa en siguiente hoja

Metodología

Identificar a las empresas que han tenido pérdidas debido a la pandemia de Covid-19 puede ser sencillo con sólo dar seguimiento a las noticias, sin embargo, dentro de esta situación compleja y adversa, existen compañías ganadoras, que si bien son difíciles de encontrar, merecen especial atención.

Por ello, en Mundo Ejecutivo analizamos a 3 mil 400 empresas a nivel global que cotizan en el mercado de valores, tanto en la Bolsa de Valores de Nueva York (NYSE, por sus siglas en inglés) como en NASDAQ, mientras que en México se analizaron las de la Bolsa Mexicana de Valores (BMV).

En este análisis se contempló la variación de la acción como el principal factor para poder determinar qué empresas han ganado y perdido, puesto que esto es el reflejo del mercado. Se monitorearon siete fechas para determinar el precio de la acción:

1. 06 de abril de 2020.
2. 13 de marzo de 2020.
3. 06 de marzo de 2020.
4. 28 de febrero de 2020.
5. 21 de febrero de 2020.
6. 14 de febrero de 2020.
7. 13 de enero de 2020.

Asimismo, se tomó el precio de la acción en moneda local y se midieron las variaciones porcentuales con respecto al dato base, correspondiente al 6 de abril de 2020. La información financiera fue medida en millones de dólares y es al cierre del 2019 anualizada. El principal factor de rankeo fue el crecimiento de la acción medido del 6 de marzo al 6 de abril de 2020.

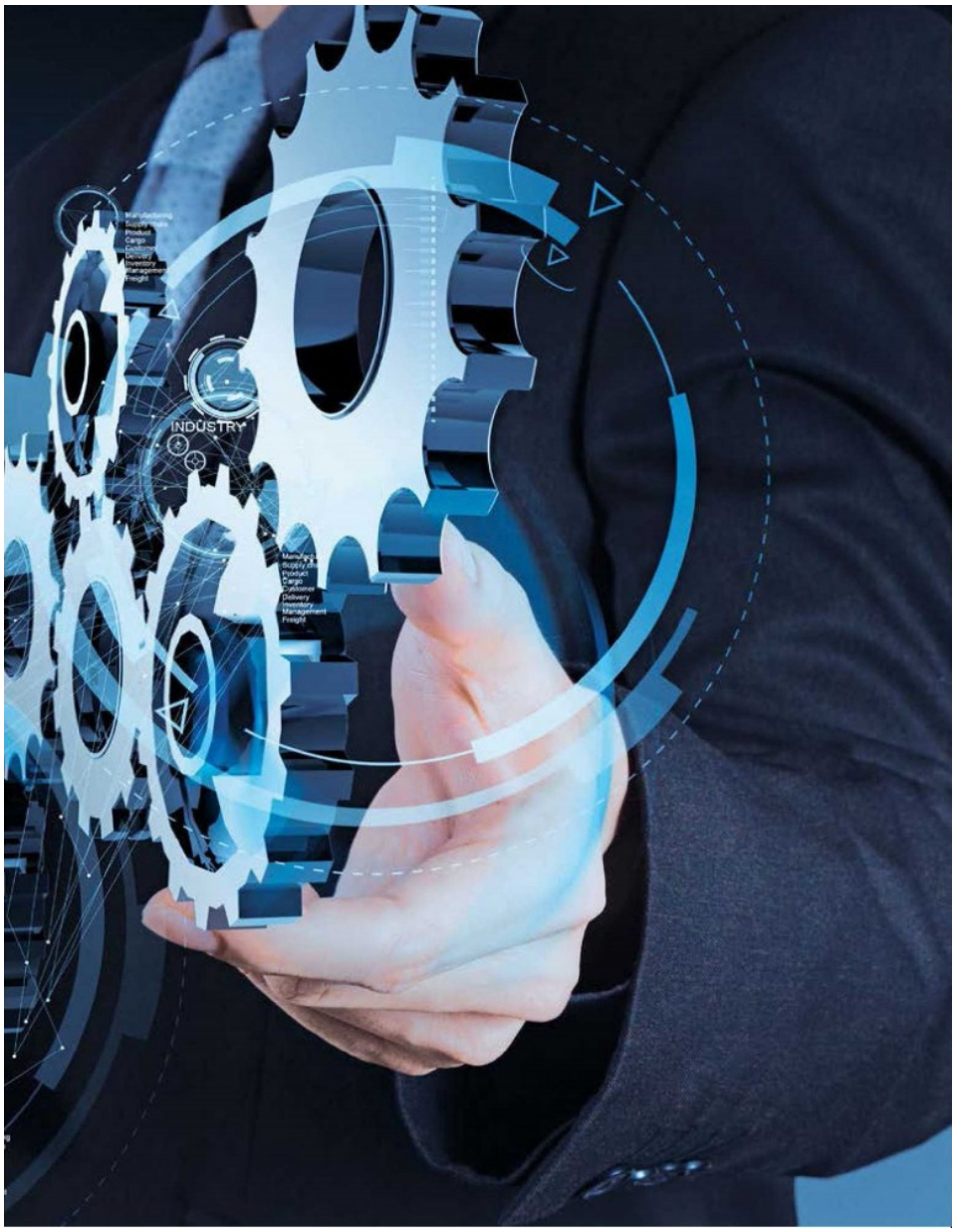

Continúa en siguiente hoja

INFORMACIÓN GENERAL									
RANKING	NOMBRE	PÁGINA WEB	CLASE	PAÍS	TIPO DE ACTIVO	ACTIVO/ CANCELADO	CÓDIGO	BOLSA	SECTOR
1	Blue Apron Holdings, Inc	www.blueapron.com	Com A	EU	Acción	activo	APRN	NYSE	Comercio
2	Aytu Bioscience, Inc	www.aytubio.com	Com	EU	Acción	activo	AYTU	NASDAQ	Otros
3	Ideanomics, Inc	www.ideanomics.com	Com	EU	Acción	activo	IDEX	NASDAQ	Otros
4	Waitr Hldg, Inc	n.d	Com	EU	Acción	activo	WTRH	NASDAQ	Otros
5	Athersys, Inc / New	www.athersys.com	Com	EU	Acción	activo	ATHX	NASDAQ	Química
6	IMAC Hldg, Inc	www.apple.com	Com	EU	Acción	activo	IMAC	NASDAQ	Otros
7	Sg Blocks, Inc	www.sgblocks.com	Com	EU	Acción	activo	SGBX	NASDAQ	Comercio
8	Orasure Technologies, Inc	www.orasure.com	Com	EU	Acción	activo	OSUR	NASDAQ	Otros
9	Akers Biosciences, Inc	www.akersbio.com	Com	EU	Acción	activo	AKER	NASDAQ	Química
10	Tmsr Holding Co Ltd	www.tmsrholding.com	Com	EU	Acción	activo	TMSR	NASDAQ	Otros
11	United Natural Foods, Inc	www.unfi.com	Com	EU	Acción	activo	UNFI	NASDAQ	Comercio
12	Vapotherm, Inc	www.vapotherm.com	Com	EU	Acción	activo	VAPO	NYSE	Otros
13	Camber Energy, Inc	www.camber.energy.com	Com	EU	Acción	activo	CEI	AMEX	Petróleo y Gas
14	Chembio Diagnostics, Inc	www.chembio.com	Com	EU	Acción	activo	CEMI	NASDAQ	Química
15	Astrotech Corp	www.astrotechcorp.com	Com	EU	Acción	activo	ASTC	NASDAQ	Electroelectrónico
16	Novabay Pharmaceuticals, Inc	www.novabay.com	Com	EU	Acción	activo	NBY	AMEX	Química
17	Neon Therapeutics, Inc	www.neontherapeutics.com	Com	EU	Acción	activo	NTGN	NASDAQ	Química
18	EQT Corp	www.eqt.com	Com	EU	Acción	activo	EQT	NYSE	Petróleo y Gas
19	Electrocore, Inc	www.electro-core.com	Com	EU	Acción	activo	ECOR	NASDAQ	Electroelectrónico
20	Southwestern Energy Co	www.swn.com	Com	EU	Acción	activo	SWN	NYSE	Petróleo y Gas
21	Broadvision, Inc	www.broadvision.com	Com	EU	Acción	activo	BVSN	NASDAQ	Software y Datos
22	CNX Resources Corp	www.cnx.com	Com	EU	Acción	activo	CNX	NYSE	Petróleo y Gas
23	Cypress Semiconductor Corp	www.cypress.com	Com	EU	Acción	activo	CY	NASDAQ	Electroelectrónico
24	Kala Pharmaceuticals, Inc	www.kalarx.com	Com	EU	Acción	activo	KALA	NASDAQ	Química
25	Translate Bio, Inc	www.translate.bio	Com	EU	Acción	activo	TBIO	NASDAQ	Química
26	Liquidia Technologies, Inc	www.liquidia.com	Com	EU	Acción	activo	LQDA	NASDAQ	Otros
27	Vista Outdoor, Inc	www.vistaoutdoor.com	Com	EU	Acción	activo	VSTO	NYSE	Siderurgia & Metalurgia
28	Aim Immunotech, Inc	www.aimimmuno.com	Com	EU	Acción	activo	AIM	AMEX	Química
29	Gsi Technology, Inc	www.gsitechnology.com	Com	EU	Acción	activo	GSIT	NASDAQ	Electroelectrónico
30	Nic, Inc	www.nicinc.com	Com	EU	Acción	activo	EGOV	NASDAQ	Otros
31	Inseego Corp	www.inseego.com	Com	EU	Acción	activo	INSG	NASDAQ	Electroelectrónico
32	Novavax, Inc	www.novavax.com	Com	EU	Acción	activo	NVAX	NASDAQ	Química
33	Zscaler, Inc	www.zscaler.com	Com	EU	Acción	activo	ZS	NASDAQ	Software y Datos
34	Comstock Resources, Inc	www.crkfrisco.com	Com	EU	Acción	activo	CRK	NYSE	Petróleo y Gas
35	Atossa Therapeutics, Inc	www.atossatherapeutics.com	Com	EU	Acción	activo	ATOS	NASDAQ	Química
36	Sharps Compliance Corp	www.sharpsinc.com	Com	EU	Acción	activo	SMED	NASDAQ	Otros
37	Casa Systems, Inc	www.casesystems.com	Com	EU	Acción	activo	CASA	NASDAQ	Electroelectrónico
38	Natural Grocers By Vitamin Cottage Inc	www.naturalgrocers.com	Com	EU	Acción	activo	NGVC	NYSE	Comercio
39	Citrix Systems, Inc	www.citrix.com	Com	EU	Acción	activo	CTXS	NASDAQ	Software y Datos
40	Gaia, Inc	www.gaia.com	Com A	EU	Acción	activo	GAIA	NASDAQ	Otros
41	Exone Co	www.exone.com	Com	EU	Acción	activo	XONE	NASDAQ	Maquinaria Industrial
42	Bellerophon Therapeutics Inc	www.bellerophon.com	Com	EU	Acción	activo	BLPH	NASDAQ	Química
43	Futurefuel Corp	www.futurefuelcorporation.com	Com	EU	Acción	activo	FF	NYSE	Química
44	Trxade Group, Inc	www.trxadegroup.com	Com	EU	Acción	activo	MEDS	NASDAQ	Comercio
45	Wayfair, Inc	www.wayfair.com	Com A	EU	Acción	activo	W	NYSE	Comercio

Continúa en siguiente hoja

COTIZACIÓN DE LA ACCIÓN AL CIERE DE LA FECHA SEÑALADA											INFORMACIÓN FINANCIERA AL CIERRE DE 2019		
							VARIACIÓN (%) DE LA ACCIÓN						
06-ABR-20	13-MAR-20	06-MAR-20	28-FEB-20	21-FEB-20	14-FEB-20	13-ENE-20	15 DÍAS	1 MES	2 MESES	3 MESES	INGRESOS TOTALES (MDD)	ACTIVO TOTAL (MDD)	GANANCIA NETA (MDD)
11.70	2.28	2.94	2.86	2.98	3.91	5.04	413.16	297.96	199.23	132.14	454.87	266.07	-61.08
1.57	1.15	0.47	0.53	0.75	0.79	0.81	36.52	237.20	98.51	93.74	n.d.	n.d.	n.d.
0.97	0.37	0.30	0.36	0.51	0.47	0.70	162.78	219.31	108.29	38.90	44.57	126.94	-97.68
1.00	0.32	0.40	0.36	0.39	0.34	0.37	217.46	147.04	197.35	170.27	191.68	178.97	-291.31
2.82	1.22	1.21	1.20	1.28	1.24	1.32	131.15	133.06	127.42	113.64	5.63	41.67	-44.58
1.45	0.64	0.74	0.99	0.90	0.98	1.44	126.56	95.60	48.70	0.69	15.13	20.42	-6.50
4.03	1.39	2.12	1.88	2.48	2.95	3.80	189.93	90.09	36.61	6.05	2.98	6.63	-6.92
11.11	7.54	5.92	6.03	6.09	6.84	8.08	47.35	87.67	62.43	37.50	154.61	349.30	16.66
4.69	1.94	2.66	2.78	3.43	3.11	3.65	141.75	76.32	50.71	28.49	1.58	10.88	-3.89
1.92	1.03	1.11	1.25	1.56	1.49	1.50	86.35	72.97	28.86	28.21	n.d.	n.d.	n.d.
10.00	5.72	5.85	6.47	7.70	7.54	8.70	74.83	70.94	32.63	14.94	n.d.	n.d.	n.d.
17.42	12.54	10.24	8.66	9.33	10.38	10.97	38.92	70.12	67.82	58.80	48.10	111.89	-51.06
1.83	0.85	1.08	1.02	1.44	1.63	2.30	115.27	69.44	12.27	-20.43	0.42	5.10	-3.40
6.21	2.76	3.81	4.45	3.94	4.00	4.24	125.00	62.99	55.25	46.46	34.46	55.73	-13.68
2.50	1.32	1.54	1.68	2.04	2.10	2.07	89.39	62.34	19.05	20.77	0.29	3.68	-4.15
0.81	0.34	0.51	0.58	0.60	0.51	0.60	136.79	58.06	58.93	34.66	6.60	11.22	-9.66
2.57	1.46	1.67	1.50	1.53	1.45	1.28	76.03	53.89	77.24	100.78	n.d.	46.37	-79.78
9.76	9.53	6.39	5.87	5.81	5.29	8.32	2.41	52.74	84.50	17.27	4,416.48	18,809.23	-1,221.70
0.93	0.54	0.62	0.73	1.04	1.06	1.20	72.22	50.32	-12.26	-22.50	2.39	35.46	-45.15
1.95	1.77	1.31	1.42	1.66	1.56	2.05	10.17	48.85	25.00	-4.88	3,038.00	6,717.00	891.00
4.05	1.75	2.76	2.40	2.98	3.08	2.96	131.43	46.74	31.49	36.82	n.d.	n.d.	n.d.
7.47	6.72	5.14	5.31	6.66	6.08	7.81	11.16	45.33	22.86	-4.35	1,922.45	9,060.81	-80.73
23.42	23.00	16.29	22.98	23.29	23.31	23.26	1.83	43.75	0.48	0.69	2,205.31	3,556.11	40.43
8.86	6.48	6.28	5.35	6.50	6.50	5.42	36.73	41.08	36.31	63.47	6.07	154.32	-94.35
10.32	8.93	7.40	7.58	7.89	7.84	7.64	15.57	39.46	31.63	35.08	7.80	336.20	-113.29
5.60	4.00	4.04	4.13	5.10	5.04	5.55	40.00	38.61	11.11	0.90	8.07	68.84	-47.58
8.61	5.47	6.28	7.35	9.38	9.30	7.04	57.40	37.10	-7.42	22.30	1,844.90	1,548.93	-13.87
2.85	2.85	2.10	2.05	1.07	1.06	0.63	-	35.71	168.87	355.27	0.14	20.22	-9.53
8.69	5.37	6.65	6.66	7.63	7.76	7.58	61.82	30.68	11.98	14.64	47.49	105.91	-6.51
23.48	17.31	18.08	18.20	20.23	20.97	22.15	35.64	29.87	11.98	5.99	354.21	362.36	50.43
7.60	4.82	5.88	6.94	9.25	8.19	7.57	57.68	29.25	-7.20	0.40	219.50	161.37	-40.13
16.10	8.41	12.48	16.00	7.72	7.68	3.95	91.44	29.01	109.64	307.59	18.66	172.96	-132.69
63.31	41.89	49.39	51.99	54.51	62.11	59.62	51.13	28.18	1.93	6.19	n.d.	n.d.	n.d.
6.42	4.23	5.04	5.99	6.73	6.05	7.44	51.77	27.38	6.12	-13.71	768.69	4,657.12	96.89
1.50	0.91	1.18	1.21	1.38	1.38	1.52	64.84	27.12	8.70	-1.31	-	14.49	-17.24
7.29	4.99	5.77	6.06	5.25	5.44	4.36	46.09	26.34	34.01	67.20	49.79	48.47	1.66
3.79	2.34	3.00	3.28	4.84	4.49	3.97	61.97	26.33	-15.59	-4.53	282.30	444.31	-48.21
9.20	6.48	7.31	6.90	8.05	8.18	9.89	41.98	25.85	12.46	-7.02	912.10	669.33	1.87
147.14	113.67	117.91	103.06	115.71	121.64	114.77	29.44	24.79	20.96	28.20	3,010.56	4,388.93	681.81
9.07	5.55	7.34	8.43	10.02	9.29	8.13	63.42	23.57	-2.37	11.56	53.98	106.17	-18.15
7.16	4.15	5.80	6.10	7.15	7.32	7.65	72.53	23.45	-2.19	-6.41	53.28	75.37	-15.10
10.24	5.50	8.32	7.00	7.99	3.43	5.42	86.18	23.08	198.54	88.95	n.d.	n.d.	n.d.
12.63	10.25	10.27	10.17	11.74	11.84	11.59	23.22	22.98	6.66	8.95	205.23	586.51	88.18
6.10	4.98	5.00	5.30	7.25	6.51	-	22.49	22.00	-6.30	#¡VALOR!	7.44	5.57	-0.28
71.50	39.00	58.67	63.21	80.14	82.46	101.00	83.33	21.87	-13.29	-29.21	9,127.06	2,953.05	-984.58

Continúa en siguiente hoja

INFORMACIÓN GENERAL									
RANKING	NOMBRE	PÁGINA WEB	CLASE	PAÍS	TIPO DE ACTIVO	ACTIVO/ CANCELADO	CÓDIGO	BOLSA	SECTOR
46	Cadiz, Inc	www.cadizinc.com	Com	EU	Acción	activo	CDZI	NASDAQ	Otros
47	Bridgford Foods, Corp	www.bridgford.com	Com	EU	Acción	activo	BRID	NASDAQ	Alimentos y Bebidas
48	Dycom Industries, Inc	www.dycomind.com	Com	EU	Acción	activo	DY	NYSE	Construcción
49	Netgear, Inc	www.netgear.com	Com	EU	Acción	activo	NTGR	NASDAQ	Electrónica
50	Owens & Minor, Inc	www.owens-minor.com	Com	EU	Acción	activo	OMI	NYSE	Comercio
51	Inogen, Inc	www.inogen.com	Com	EU	Acción	activo	INGN	NASDAQ	Otros
52	Weis Markets, Inc	www.weismarkets.com	Com	EU	Acción	activo	WMK	NYSE	Comercio
53	FTI Consulting, Inc	www.fticonsulting.com	Com	EU	Acción	activo	FCN	NYSE	Otros
54	Chewy, Inc	www.chewy.com	Com A	EU	Acción	activo	CHWY	NYSE	Comercio
55	Village Super Market, Inc	www.myvillagesupermarket.com	Com A	EU	Acción	activo	VLGEA	NASDAQ	Comercio
56	Sorrento Therapeutics, Inc	www.sorrentotherapeutics.com	Com	EU	Acción	activo	SRNE	NASDAQ	Química
57	Voxx International Corp	www.voxxintl.com	Com A	EU	Acción	activo	VOXX	NASDAQ	Comercio
58	Limelight Networks, Inc	www.limelight.com	Com	EU	Acción	activo	LLNW	NASDAQ	Otros
59	Shenandoah Telecommunications Company	www.shentel.com	Com	EU	Acción	activo	SHEN	NASDAQ	Telecomunicación
60	SpartanNash Company	www.spartannash.com	Com	EU	Acción	activo	SPTN	NASDAQ	Comercio
61	Moderna, Inc	www.modernatx.com	Com	EU	Acción	activo	MRNA	NASDAQ	Química
62	PetMed Express, Inc	www.1800petmeds.com	Com	EU	Acción	activo	PETS	NASDAQ	Comercio
63	Qurate Retail Group	www.quraterailgroup.com	Com A	EU	Acción	activo	QRTEA	NASDAQ	Comercio
64	Eagle Pharmaceuticals, Inc	www.eagleus.com	Com	EU	Acción	activo	EGRX	NASDAQ	Química
65	Xbiotech, Inc	www.xbiotech.com	Com	EU	Acción	activo	XBIT	NASDAQ	Química
66	Quidel Corporation	www.quidel.com	Com	EU	Acción	activo	QDEL	NASDAQ	Química
67	Qualys, Inc	www.qualys.com	Com	EU	Acción	activo	QLYS	NASDAQ	Software y Datos
68	OneSpan, Inc	www.onespan.com	Com	EU	Acción	activo	OSPN	NASDAQ	Software y Datos
69	Houlihan Lokey, Inc	www.hl.com	Com A	EU	Acción	activo	HLI	NYSE	Finanzas y Seguros
70	Corbus Pharmaceuticals Holdings, Inc	www.corbuspharma.com	Com	EU	Acción	activo	CRBP	NASDAQ	Química
71	Immunomedics, Inc	www.immunomedics.com	Com	EU	Acción	activo	IMMU	NASDAQ	Química
72	Frequency Electronics, Inc	www.freqelec.com	Com	EU	Acción	activo	FEIM	NASDAQ	Electroelectrónico
73	Blueprint Medicines Corporation	www.blueprintmedicines.com	Com	EU	Acción	activo	BPMC	NASDAQ	Química
74	Citizens, Inc	www.citizensinc.com	Com A	EU	Acción	activo	CIA	NYSE	Finanzas y Seguros
75	CytomX Therapeutics, Inc	www.cytomx.com	Com	EU	Acción	activo	CTMX	NASDAQ	Química
76	Catasys, Inc	www.catasys.com	Com	EU	Acción	activo	CATS	NASDAQ	Otros
77	Jounce Therapeutics, Inc	www.jouncetx.com	Com	EU	Acción	activo	JNCE	NASDAQ	Química
78	Hill-Rom Holdings, Inc	www.hill-rom.com	Com	EU	Acción	activo	HRC	NYSE	Otros
79	Premier, Inc	www.premierinc.com	Com A	EU	Acción	activo	PINC	NASDAQ	Otros
80	CrowdStrike Holdings, Inc	www.crowdstrike.com	Com A	EU	Acción	activo	CRWD	NASDAQ	Software y Datos
81	Peloton Interactive, Inc	www.onepeloton.com	Com A	EU	Acción	activo	PTON	NASDAQ	Electroelectrónico
82	Genasys, Inc	www.genasys.com	Com	EU	Acción	activo	GNSS	NASDAQ	Electroelectrónico
83	Astec Industries, Inc	www.astecindustries.com	Com	EU	Acción	activo	ASTE	NASDAQ	Maquinaria Industrial
84	Erie Indemnity Company	www.erieinsurance.com	Com A	EU	Acción	activo	ERIE	NASDAQ	Finanzas y Seguros
85	Tootsie Roll Industries, Inc	www.tootsie.com	Com	EU	Acción	activo	TR	NYSE	Alimentos y Bebidas
86	Logitech International S.A.	www.logitech.com	Com	EU	Acción	activo	LOGI	NASDAQ	Maquinaria Industrial
87	Sturm, Ruger & Company, Inc	www.ruger.com	Com	EU	Acción	activo	RGR	NYSE	Siderurgia & Metalurgia
88	Sportsman's Warehouse Holdings, Inc	www.sportsmans.com	Com	EU	Acción	activo	SPWH	NASDAQ	Comercio
89	John B. Sanfilippo & Son, Inc	www.jbssinc.com	Com	EU	Acción	activo	JBSS	NASDAQ	Alimentos y Bebidas
90	Sprouts Farmers Market, Inc	www.sprouts.com	Com	EU	Acción	activo	SFM	NASDAQ	Comercio
91	Bandwidth, Inc	www.bandwidth.com	Com A	EU	Acción	activo	BAND	NASDAQ	Software y Datos
92	Incyte Corp	www.incyte.com	Com	EU	Acción	activo	INCY	NASDAQ	Otros

Continúa en siguiente hoja

COTIZACIÓN DE LA ACCIÓN AL CIERE DE LA FECHA SEÑALADA											INFORMACIÓN FINANCIERA AL CIERRE DE 2019		
							VARIACIÓN (%) DE LA ACCIÓN						
06-ABR-20	13-MAR-20	06-MAR-20	28-FEB-20	21-FEB-20	14-FEB-20	13-ENE-20	15 DÍAS	1 MES	2 MESES	3 MESES	INGRESOS TOTALES (MDD)	ACTIVO TOTAL (MDD)	GANANCIA NETA (MDD)
12.45	9.98	10.22	8.76	8.78	8.83	10.24	24.75	21.82	41.00	21.58	0.44	76.72	-29.53
22.27	15.10	18.30	17.48	19.50	21.70	28.14	47.48	21.69	2.63	-20.86	n.d.	n.d.	n.d.
28.78	20.30	23.67	29.56	45.12	44.46	45.05	41.77	21.59	-35.27	-36.12	n.d.	n.d.	n.d.
22.60	18.62	18.68	18.87	22.24	22.11	26.32	21.37	20.99	2.22	-14.13	998.76	955.81	25.79
6.77	4.36	5.61	6.83	6.95	6.69	4.86	55.28	20.75	1.26	39.38	9,210.94	3,643.08	-62.37
53.34	43.85	44.52	45.78	44.13	46.22	47.69	21.64	19.81	15.40	11.85	361.94	447.34	20.95
45.58	36.95	38.15	37.25	37.90	37.43	39.38	23.36	19.48	21.77	15.76	3,543.30	1,675.56	67.98
134.24	120.40	112.62	112.59	123.69	126.41	117.08	11.50	19.20	6.19	14.66	2,352.72	2,783.14	216.73
33.22	26.05	28.02	29.60	30.40	28.70	30.52	27.52	18.56	15.75	8.85	n.d.	n.d.	n.d.
23.50	18.56	19.89	20.34	22.43	22.31	22.89	26.62	18.18	5.33	2.64	n.d.	n.d.	n.d.
2.61	1.72	2.21	2.17	2.54	2.72	4.18	51.74	18.10	-4.04	-37.56	31.43	557.63	-292.07
3.92	2.75	3.32	3.71	3.65	3.77	4.50	42.55	18.07	3.98	-12.89	n.d.	n.d.	n.d.
5.89	4.22	5.01	5.05	5.85	5.45	4.56	39.57	17.56	8.07	29.17	200.63	209.37	-16.04
51.57	44.06	43.91	44.43	48.44	47.23	42.64	17.04	17.44	9.19	20.94	633.91	1,860.69	54.94
14.10	10.43	12.01	12.23	14.06	12.79	13.10	35.19	17.43	10.20	7.63	8,536.07	2,275.61	5.74
34.64	21.30	29.61	25.93	18.23	19.00	20.26	62.63	16.99	82.32	70.98	60.21	1,589.42	-514.02
30.86	24.16	26.50	26.40	28.50	27.79	25.12	27.73	16.45	11.05	22.83	274.40	149.54	18.85
6.02	4.49	5.18	6.82	9.28	9.29	8.82	34.08	16.22	-35.20	-31.75	13,458.00	17,305.00	-456.00
47.33	39.31	40.85	45.90	52.17	52.71	60.07	20.40	15.86	-10.21	-21.21	195.89	254.55	14.31
12.89	10.24	11.13	12.26	14.07	15.06	18.62	25.88	15.81	-14.41	-30.77	n.d.	816.88	668.63
96.32	79.17	83.27	77.24	79.39	80.40	79.92	21.66	15.67	19.80	20.52	534.89	910.87	72.92
91.13	71.35	78.87	80.18	91.64	92.44	83.95	27.72	15.54	-1.42	8.55	321.61	675.61	69.34
17.60	12.90	15.24	16.51	18.96	18.24	18.86	36.43	15.49	-3.51	-6.68	254.57	384.57	8.79
57.64	48.90	50.15	50.92	56.45	57.33	50.38	17.87	14.94	0.54	14.41	1,148.05	1,538.63	124.78
5.19	4.07	4.53	4.74	5.49	5.50	6.36	27.52	14.57	-5.64	-18.40	36.14	49.14	-71.45
18.78	12.70	16.40	16.00	18.06	18.36	19.30	47.87	14.51	2.29	-2.67	0.30	671.72	-357.19
9.17	7.41	8.01	9.30	9.35	9.27	10.01	23.75	14.48	-1.08	-8.39	n.d.	n.d.	n.d.
65.63	50.04	57.35	54.13	67.63	66.98	75.64	31.16	14.44	-2.02	-13.23	66.51	707.69	-347.69
6.01	4.44	5.26	5.84	6.32	6.18	6.73	35.36	14.26	-2.75	-10.70	250.55	1,744.94	-1.37
7.99	5.17	7.00	6.69	7.30	7.13	7.37	54.55	14.14	12.06	8.41	57.49	341.28	-102.24
18.25	10.56	16.00	15.12	17.31	16.63	16.59	72.82	14.06	9.74	10.01	35.10	23.86	-25.66
4.96	3.55	4.35	4.52	5.28	5.84	7.08	39.72	14.02	-15.07	-29.94	147.87	205.88	56.82
109.00	89.04	95.72	95.81	106.00	109.20	114.57	22.42	13.87	-0.18	-4.86	2,908.80	4,518.70	39.80
32.88	34.95	28.88	29.43	31.11	32.00	35.20	-5.92	13.85	2.75	-6.59	n.d.	2,616.16	65.91
59.07	39.55	51.96	59.64	60.93	64.85	58.97	49.36	13.68	-8.91	0.17	n.d.	n.d.	n.d.
28.37	19.72	24.98	26.69	25.49	27.66	28.53	43.86	13.57	2.57	-0.56	n.d.	2,584.20	-105.20
3.36	2.33	2.96	3.00	3.22	3.22	3.38	44.21	13.51	4.35	-0.59	35.58	52.65	0.62
41.06	28.84	36.20	37.43	44.46	45.09	42.20	42.37	13.43	-8.94	-2.70	1,169.61	800.50	22.31
170.38	153.82	150.46	142.07	158.05	162.58	164.59	10.76	13.24	4.80	3.52	2,517.27	2,016.24	316.82
37.85	34.42	33.45	31.99	34.92	33.95	34.83	9.97	13.15	11.47	8.66	527.11	977.86	64.92
45.02	36.85	39.79	38.96	42.46	44.00	47.99	22.17	13.14	2.32	-6.19	2,890.91	2,346.39	235.80
52.66	44.95	46.62	47.83	53.71	50.89	49.29	17.15	12.96	3.48	6.84	410.51	348.96	32.29
6.38	4.58	5.65	6.00	6.53	6.58	6.35	39.30	12.92	-3.04	0.47	n.d.	n.d.	n.d.
88.33	74.00	78.24	70.19	79.18	79.99	88.77	19.36	12.90	10.43	-0.50	882.87	399.70	30.39
19.39	14.55	17.23	15.98	17.99	15.45	17.34	33.26	12.54	25.50	11.82	5,634.84	2,722.98	149.63
72.13	59.30	64.36	62.89	76.75	75.33	69.98	21.64	12.07	-4.25	3.07	232.59	341.42	2.49
85.11	73.84	76.04	75.41	80.89	78.45	77.10	15.26	11.93	8.49	10.39	2,158.76	3,426.75	446.91

Fuente: información otorgada por las empresas, Ranking México, Economática, BMV, Cámaras de Comercio, informes anuales de la SEC e información pública.

Continúa en siguiente hoja

NOTAS: Toda la información esta en millones de dólares
n.d. No disponible

Elaborado por Raúl Olmedo, Alejandro Cervantes y Scarlett Ledesma.

RANKING	INFORMACIÓN GENERAL						COTIZACIÓN DE LA ACCIÓN			
	NOMBRE	CLASE	BOLSA/ FUENTE	TIPO DE ACTIVO	CÓDIGO	SECTOR	CIERRE 06-ABR-20	CIERRE 13-MAR-20	CIERRE 06-MAR-20	CIERRE 28-FEB-20
1	Grupo Bimbo	A	BMV	Acción	BIMBOA	Alimentos y bebidas	31.67	29.49	29.90	29.69
2	Grupo Elektra	*	BMV	Acción	ELEKTRA	Comercio	1,384.07	1,336.32	1,313.04	1,322.97
3	Telesites	B-1	BMV	Acción	SITESB-1	Telecomunicaciones	14.75	14.81	14.02	14.83
4	Gruma	B	BMV	Acción	GRUMAB	Alimentos y bebidas	194.54	172.36	185.79	189.06
5	Grupo Lamosa	*	BMV	Acción	LAMOSA	Minerales no metálicos	26.28	25.19	25.19	26.78
6	Grupo Chedraui	B	BMV	Acción	CHDRAUIB	Comercio	25.23	22.83	25.09	25.33
7	Megacable Holdings	CPO	BMV	Acción	MEGACPO	Telecomunicaciones	65.36	58.84	65.98	65.90
8	Grupo México	B	BMV	Acción	GMEXICOB	Minería	43.07	42.28	47.07	45.43

COTIZACIÓN DE LA ACCIÓN							INFORMACIÓN FINANCIERA AL CIERRE DEL 2019			
CIERRE 21-FEB-20	CIERRE 14-FEB-20	CIERRE 13-ENE-20	VARIACIÓN (%) CON RESPECTO AL 6 DE ABRIL				INGRESOS TOTALES (MDD)	ACTIVO TOTAL (MDD)	GANANCIA NETA (MDD)	NÚMERO DE EMPLEADOS
			15 DÍAS	1 MES	2 MESES	3 MESES				
32.12	32.93	35.79	7.39	5.92	-3.83	-11.51	15,475.12	14,832.77	334.96	28,455
1,371.97	1,387.96	1,382.03	3.57	5.41	-0.28	0.15	6,308.79	18,453.27	856.14	87,791
15.90	15.88	13.80	-0.41	5.21	-7.12	6.88	392.37	3,038.10	-12.45	239
202.08	204.78	203.05	12.87	4.71	-5.00	-4.19	4,102.36	3,531.51	256.34	7,189
-	27.08	28.23	4.35	4.35	-2.97	-6.90	950.37	1,232.33	75.65	2,893
26.69	25.36	28.00	10.51	0.56	-0.51	-9.89	6,861.81	4,632.69	83.02	50,041
69.88	72.23	75.55	11.08	-0.94	-9.51	-13.49	1,145.27	2,295.80	229.90	2,617
48.87	51.02	55.71	1.87	-8.51	-15.58	-22.68	10,683.44	29,063.65	2,230.70	8,050

Fuente: información otorgada por las empresas, Ranking México, Economática, BMV, Cámaras de Comercio, informes anuales de la SEC e información pública.

NOTAS: Toda la información esta en millones de dólares
n.d. No disponible

Elaborado por Raúl Olmedo, Alejandro Cervantes y Scarlett Ledesma.

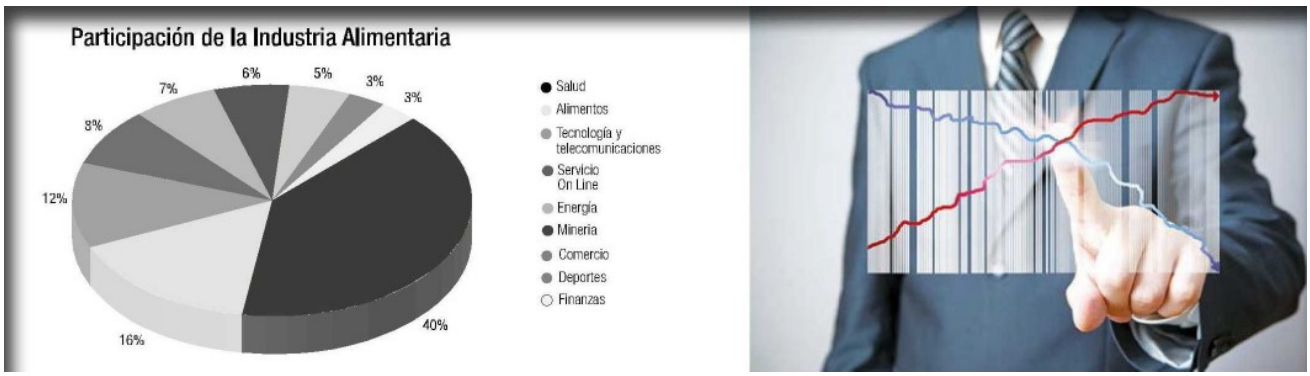

Continúa en siguiente hoja

RANKING	EMPRESA	CRECIMIENTO (%)
1	Blue Apron Holdings, Inc	297.96
2	Aytu Bioscience, Inc	237.20
3	Ideanomics, Inc	219.31
4	Waitr Hldg, Inc	147.04
5	Athersys, Inc / New	133.06
6	IMAC Hldg, Inc	95.60
7	Sg Blocks, Inc	90.09
8	Orasure Technologies, Inc	87.67
9	Akers Biosciences, Inc	76.32
10	Tmsr Holding Co Ltd	72.97
11	United Natural Foods Inc	70.94
12	Vapotherm, Inc	70.12
13	Camber Energy, Inc	69.44
14	Chembio Diagnostics Inc	62.99
15	Astrotech Corp	62.34
16	Novabay Pharmaceuticals, Inc	58.06
17	Neon Therapeutics, Inc	53.89
18	EQT Corp	52.74
19	Electrocore, Inc	50.32
20	Southwestern Energy Co	48.85
21	Broadvision, Inc	46.74
22	CNX Resources Corp	45.33
23	Cypress Semiconductor Corp	43.75
24	Kala Pharmaceuticals Inc	41.08
25	Translate Bio Inc	39.46
26	Liquidia Technologies Inc	38.61
27	Vista Outdoor, Inc	37.10
28	Aim Immunotech, Inc	35.71
29	Gsi Technology, Inc	30.68
30	Nic, Inc	29.87
31	Inseego Corp	29.25
32	Novavax, Inc	29.01
33	Zscaler, Inc	28.18
34	Comstock Resources Inc	27.38
35	Atossa Therapeutics, Inc	27.12
36	Sharps Compliance Corp	26.34
37	Casa Systems, Inc	26.33
38	Natural Grocers By Vitamin Cottage, Inc	25.85
39	Citrix Systems, Inc	24.79
40	Gaia, Inc	23.57
41	Exone Co	23.45
42	Bellerophon Therapeutics, Inc	23.08
43	Futurefuel Corp	22.98
44	Trxade Group, Inc	22.00
45	Wayfair, Inc	21.87
46	Cadiz, Inc	21.82
47	Bridgford Foods Corp	21.69
48	Dycom Industries, Inc	21.59
49	Netgear, Inc	20.99
50	Owens & Minor, Inc	20.75
51	Inogen, Inc	19.81
52	Weis Markets, Inc	19.48
53	FTI Consulting, Inc	19.20
54	Chewy, Inc	18.56
55	Village Super Market Inc	18.18
56	Sorrento Therapeutics Inc	18.10
57	Voxx Intl Corp	18.07
58	Limelight Networks, Inc	17.56
59	Shenandoah Telecommunications Co.	17.44
60	Spartannash Company	17.43
61	Moderna, Inc	16.99
62	Petmed Express, Inc	16.45
63	Qurate Retail, Inc	16.22
64	Eagle Pharmaceuticals Inc	15.86
65	Xbiotech, Inc	15.81
66	Quidel Corp	15.67
67	Qualys, Inc	15.54
68	Onespan, Inc	15.49
69	Houlihan Lokey, Inc	14.94
70	Corbus Pharmaceuticals Hldg Inc	14.57
71	Immunomedics, Inc	14.51
72	Frequency Electronics Inc	14.48
73	Blueprint Medicines Corp	14.44
74	Citizens, Inc	14.26
75	Cytomx Therapeutics Inc	14.14
76	Catasys, Inc	14.06
77	Jounce Therapeutics Inc	14.02
78	Hill-Rom Hldg, Inc	13.87
79	Premier, Inc	13.85
80	Crowdstrike Hldg, Inc	13.68
81	Peloton Interactive, Inc	13.57
82	Genasys, Inc	13.51
83	Astec Industries, Inc	13.43
84	Erie Indemnity Co	13.24
85	Tootsie Roll Industries Inc	13.15
86	Logitech Intl S.A.	13.14
87	Sturm, Ruger & Company Inc	12.96
88	Sportsman'S Warehouse Hldg, Inc	12.92
89	Sanfilippo John B & Son Inc	12.90
90	Sprouts Farmers Market Inc	12.54
91	Bandwidth, Inc	12.07
92	Incyte Corp	11.93
93	Grupo Bimbo	5.92
94	Grupo Elektra	5.41
95	Telesites	5.21
96	Gruma	4.71
97	Grupo Lamosa	4.35
98	Grupo Chedraui	0.56
99	Megacable Holdings *	11.08
100	Grupo México *	1.87